МУЗЫКА СОВЕТСКОЙ ЭСТРАДЫ

Произведения для АККОРДЕОНА или БАЯНА

МУЗЫКА СОВЕТСКОЙ ЭСТРАДЫ

МУЗЫКА СОВЕТСКОЙ ЭСТРАДЫ

ВЫПУСК 2

МУЗЫКА СОВЕТСКОЙ ЭСТРАДЫ

Произведения для АККОРДЕОНА или БАЯНА

2

Москва «Музыка» 1984

Составитель М. Двилянский

© Издательство «Музыка», 1984 г. Составление.

ВСТУПЛЕНИЕ

из сюиты «Время, вперед!»

Г. СВИРИДОВ

Allegro vivace

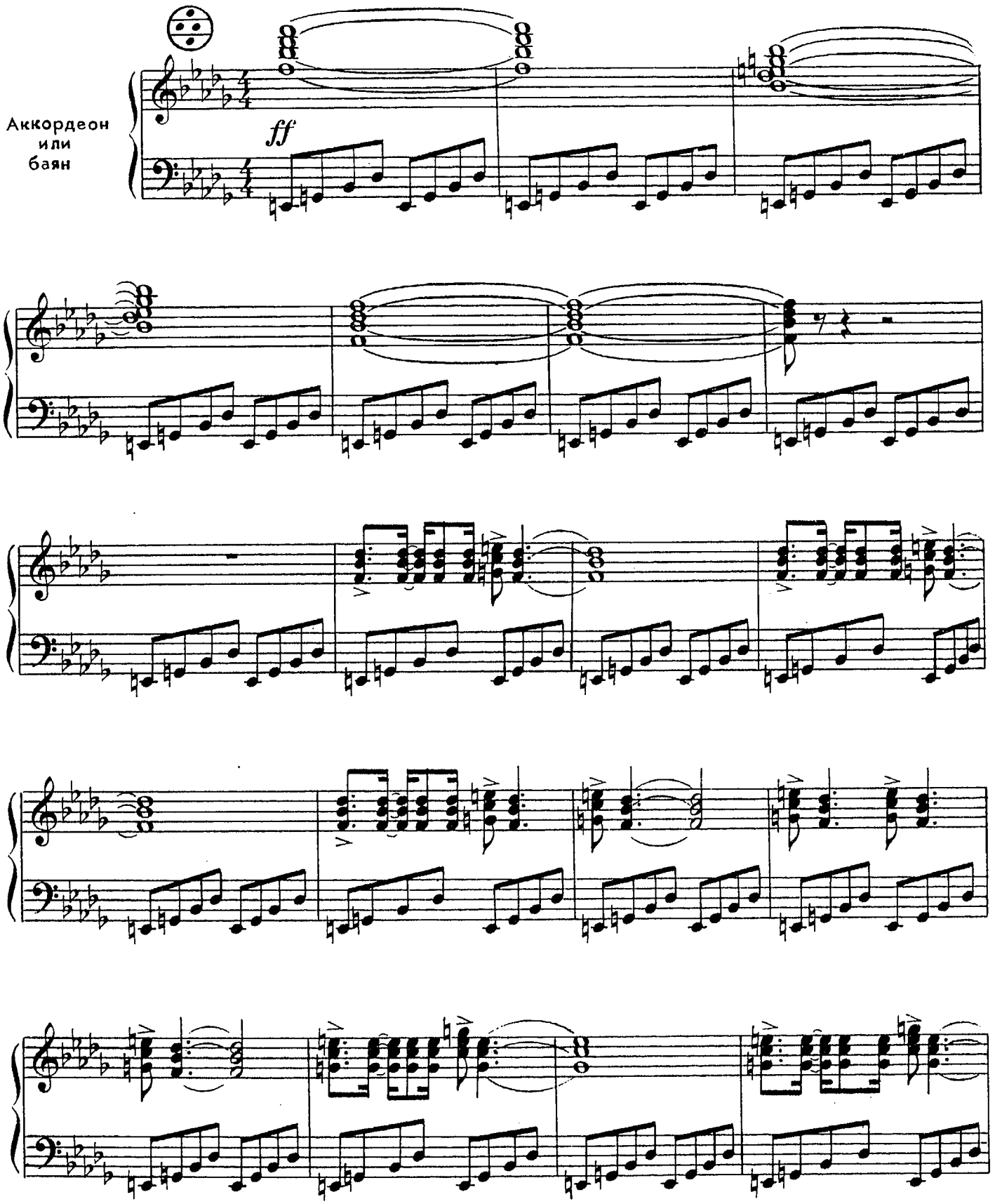

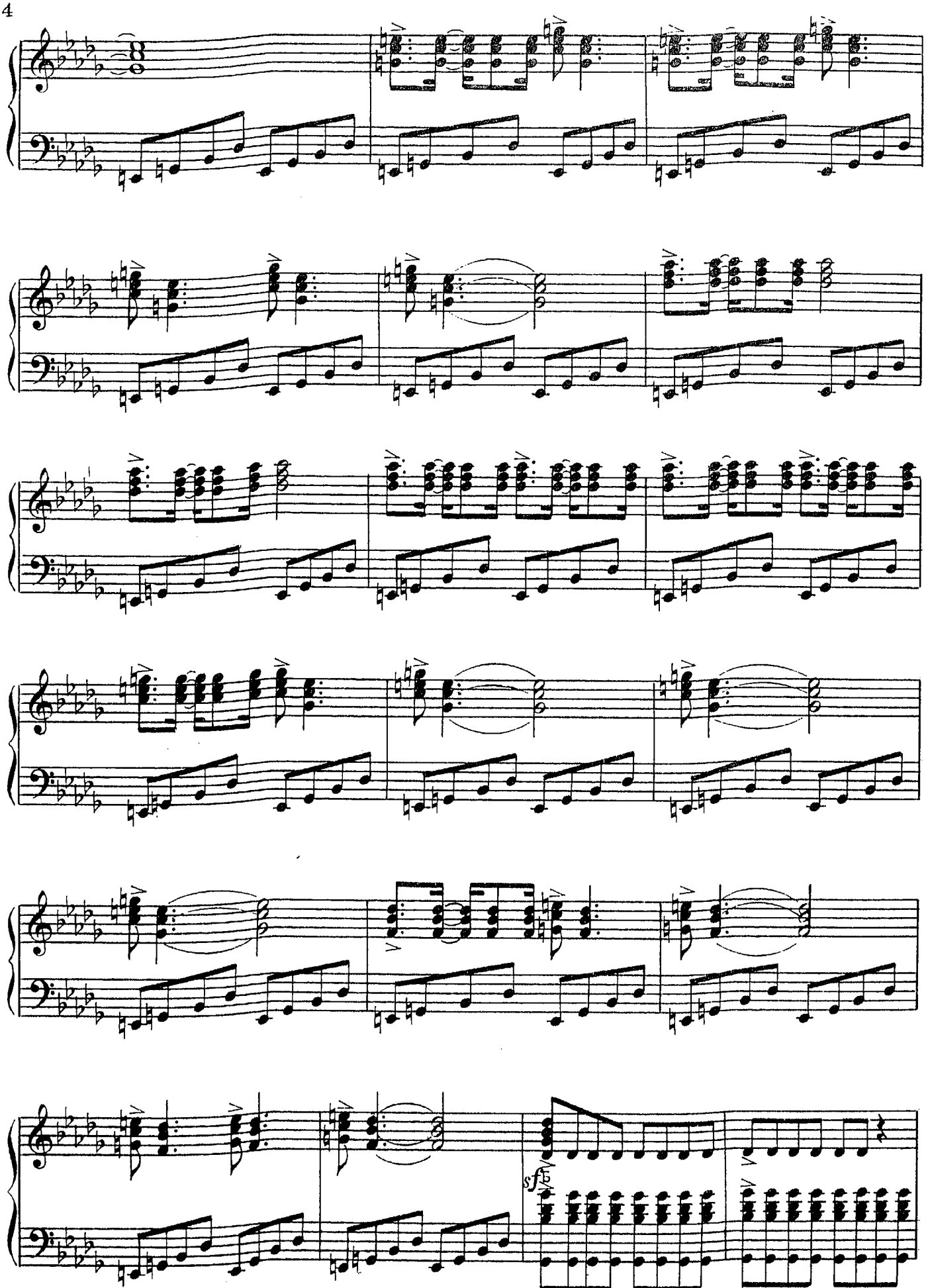
sfz

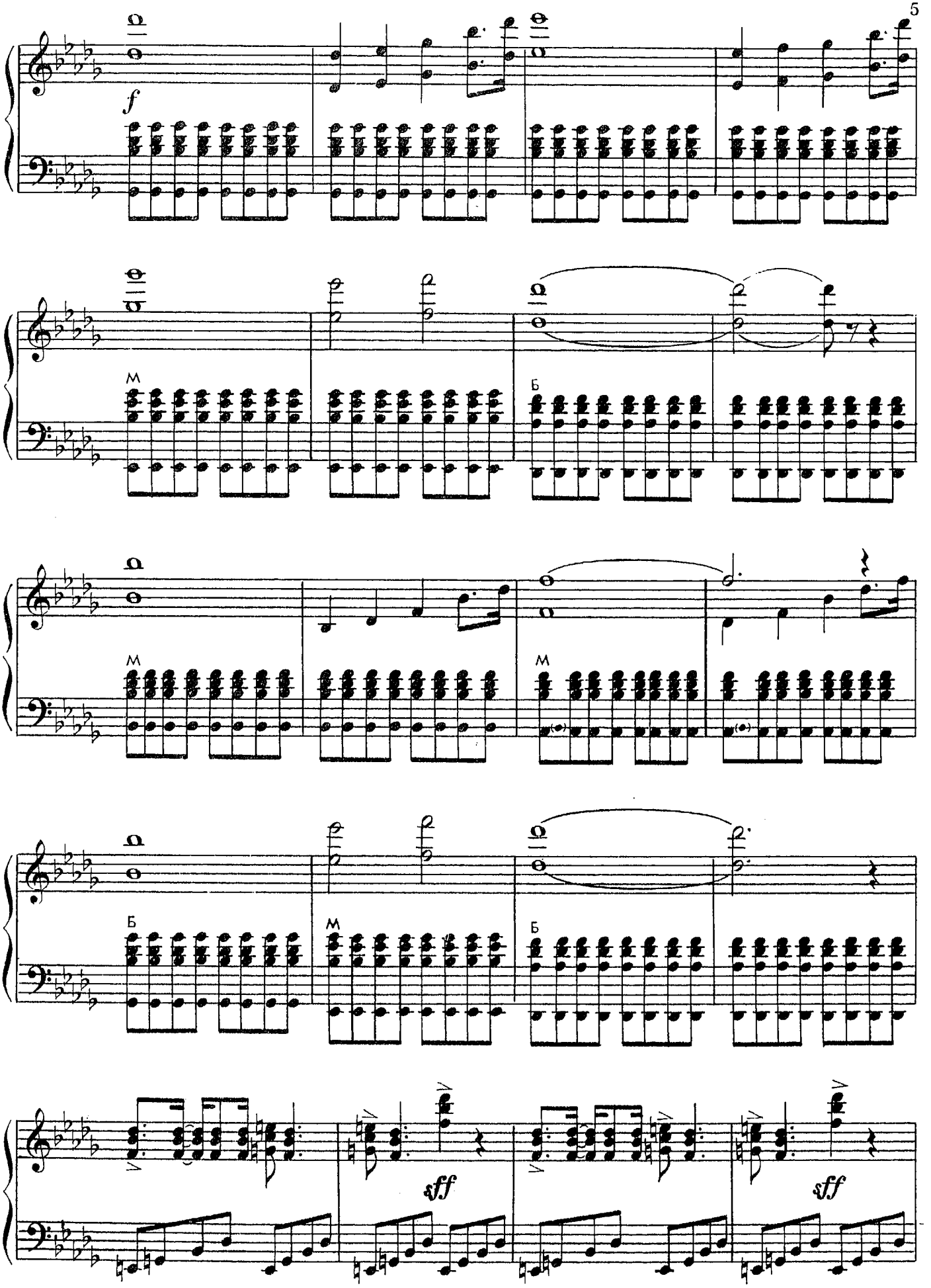
f
M
Б
M
M
Б
M
Б
sff
sff

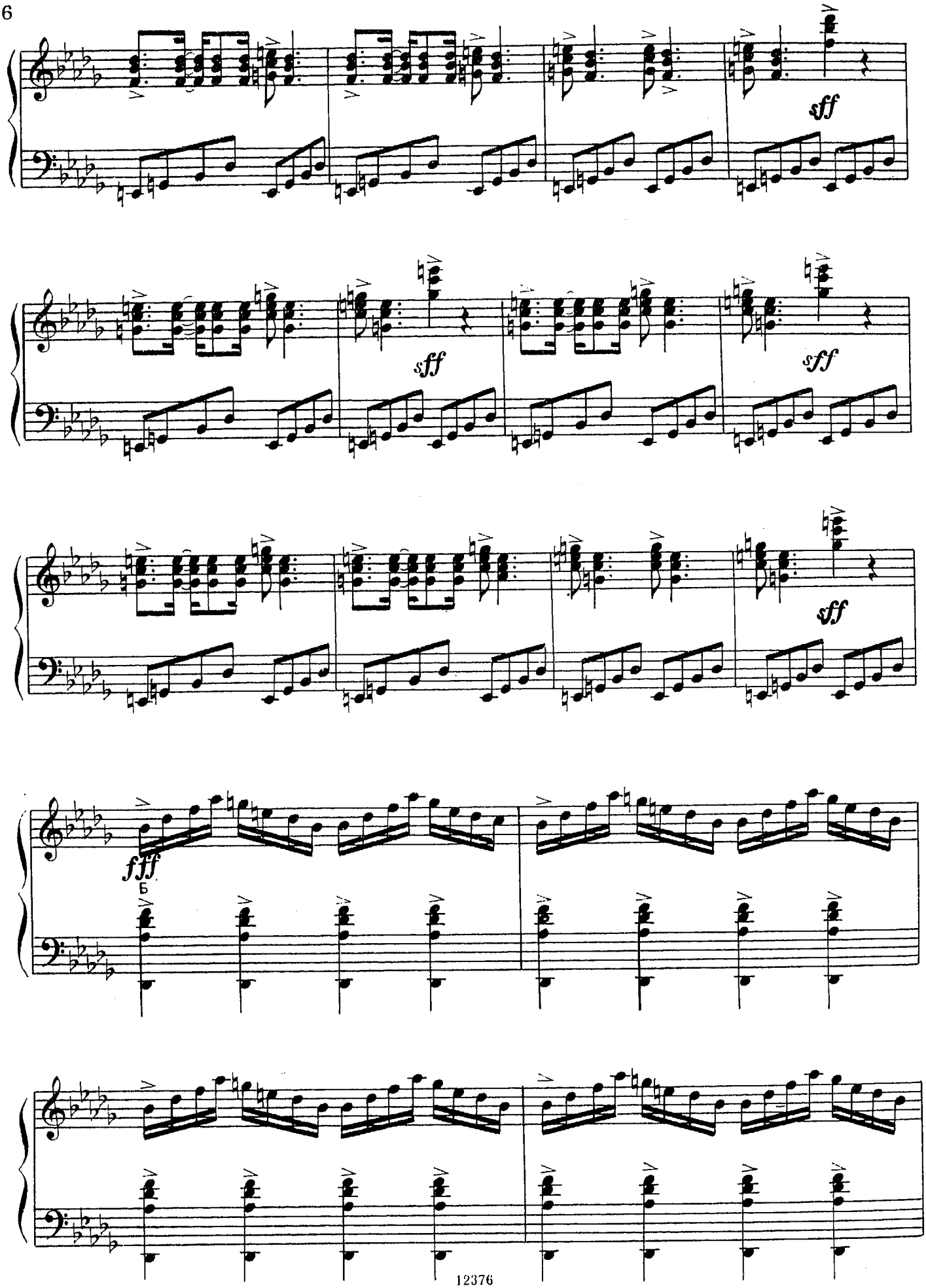
sff
sff
sff
sff
fff
Б

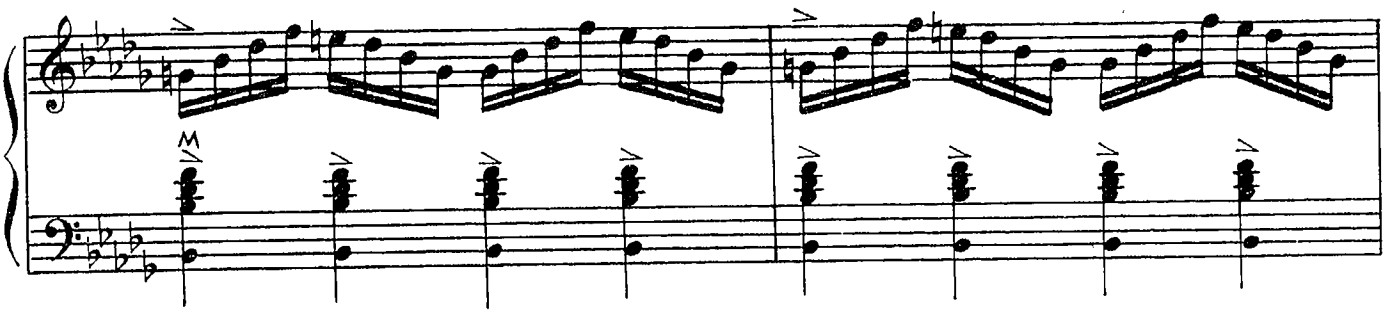

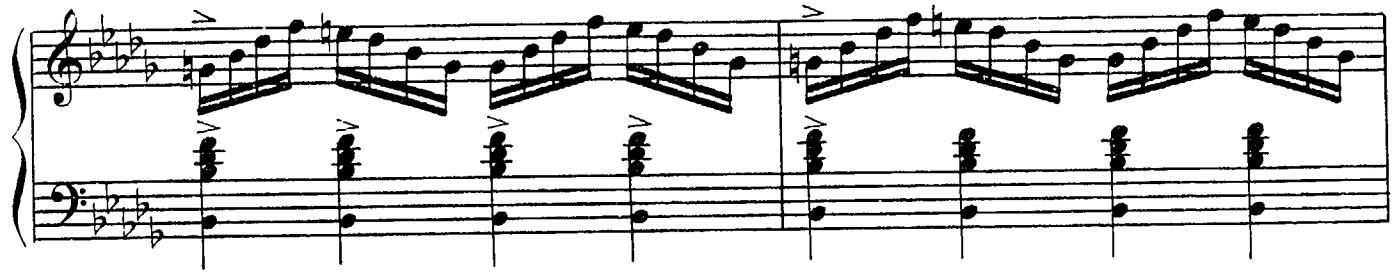

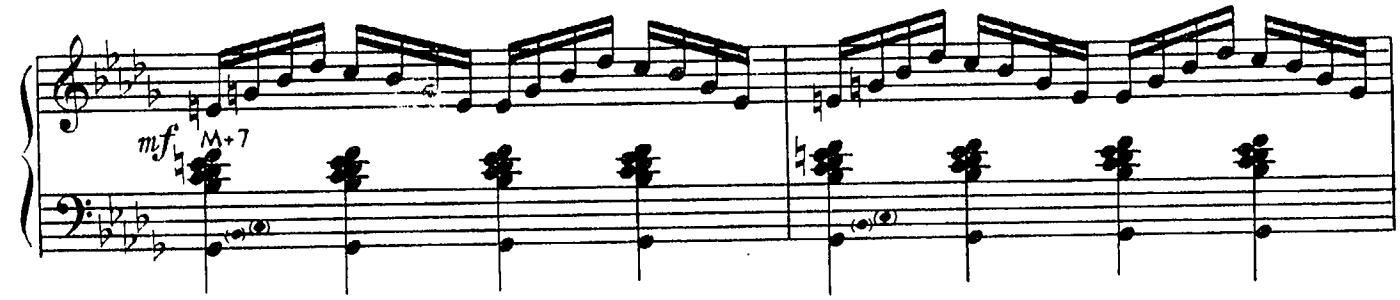
mf

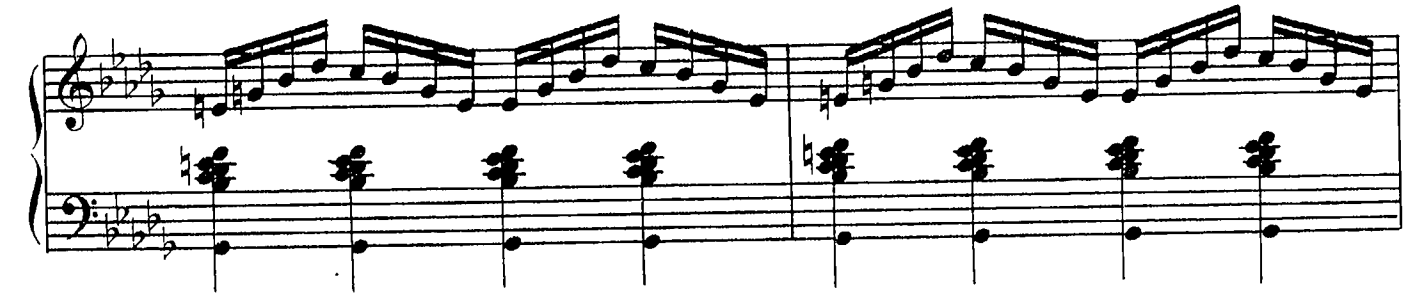

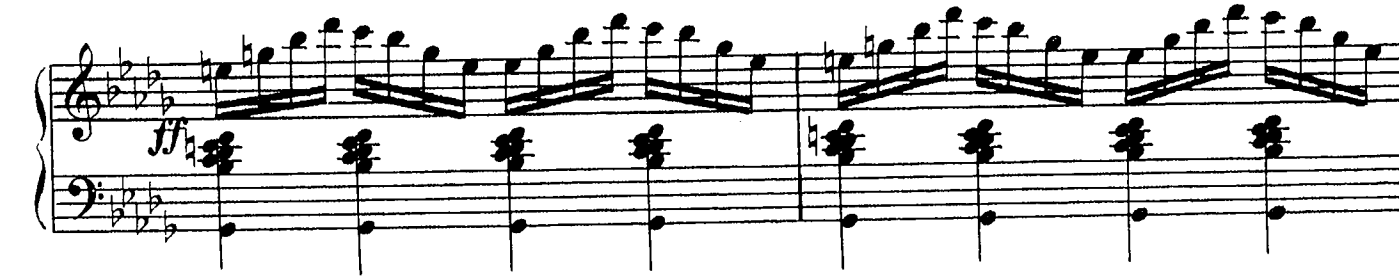
ff

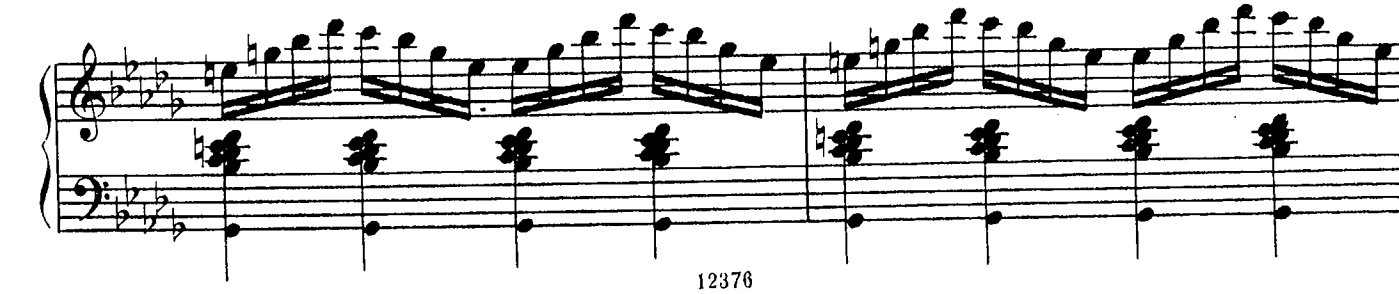

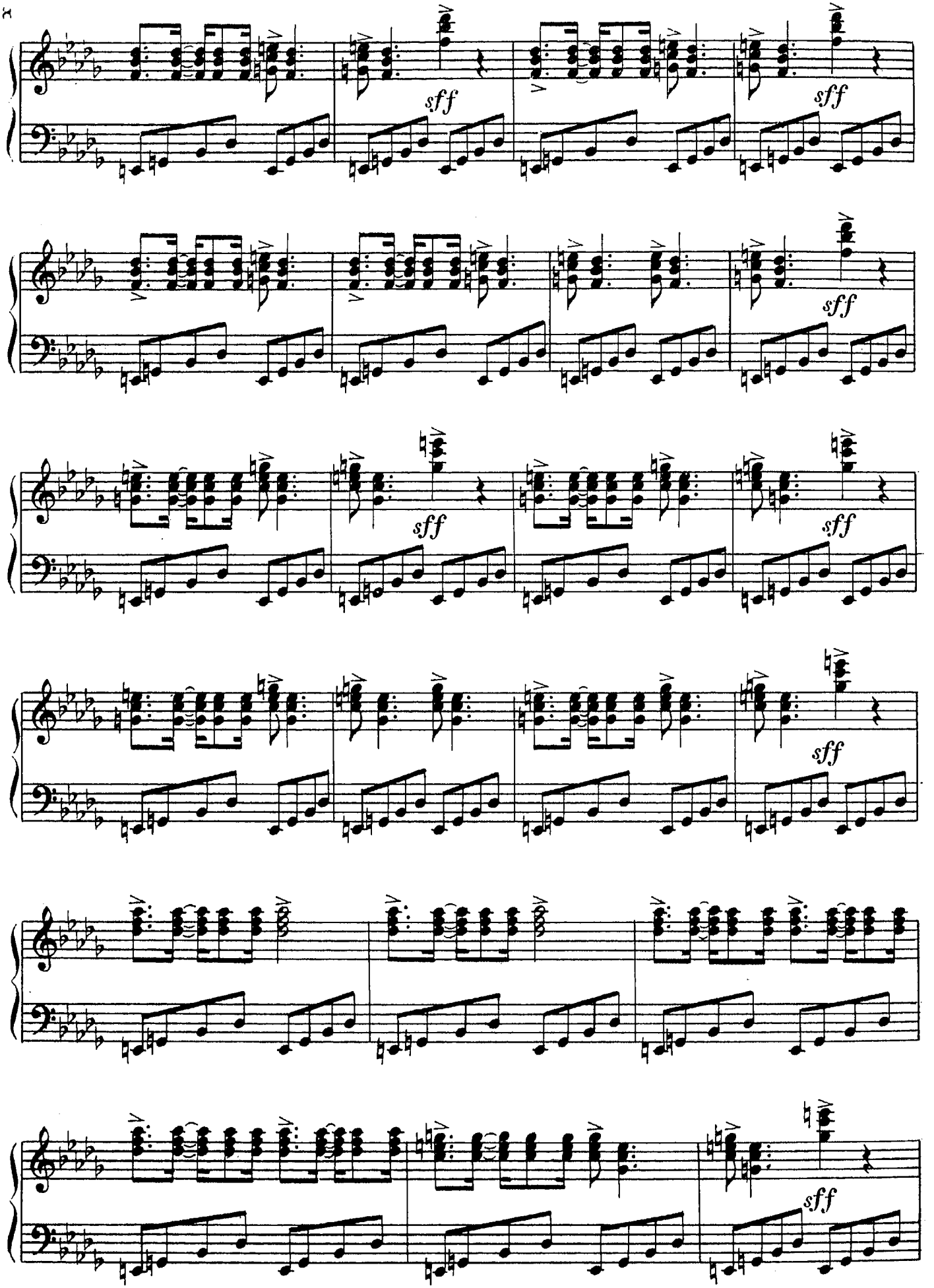
sff
sff
sff
sff
sff
sff
sff

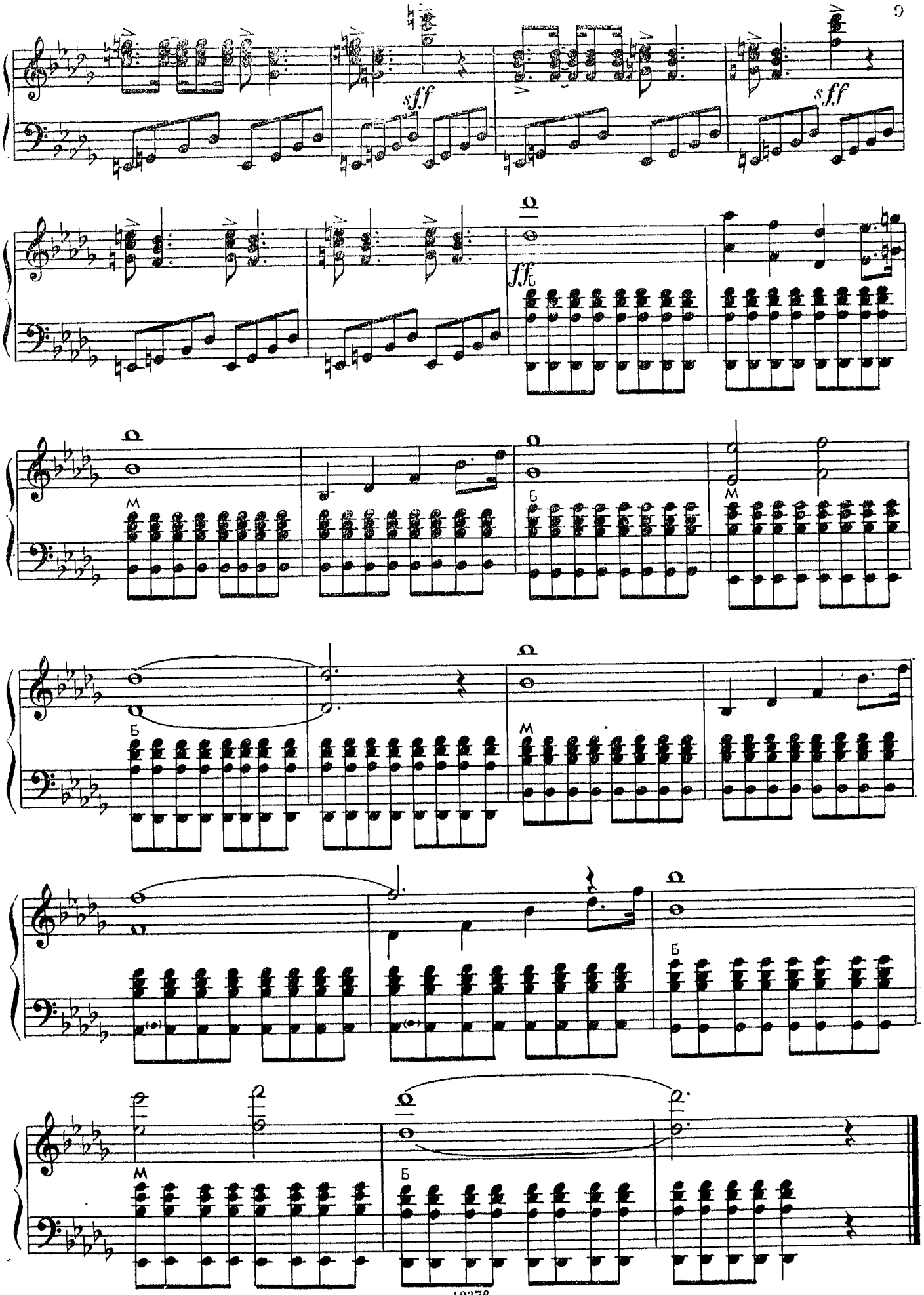
sf.f
sf.f
ff
М
Б
М
Б
М
Б
М
Б

ВАЛЬС

из кинофильма «Карнавальная ночь»

Tempo di Valse

А. ЛЕПИН

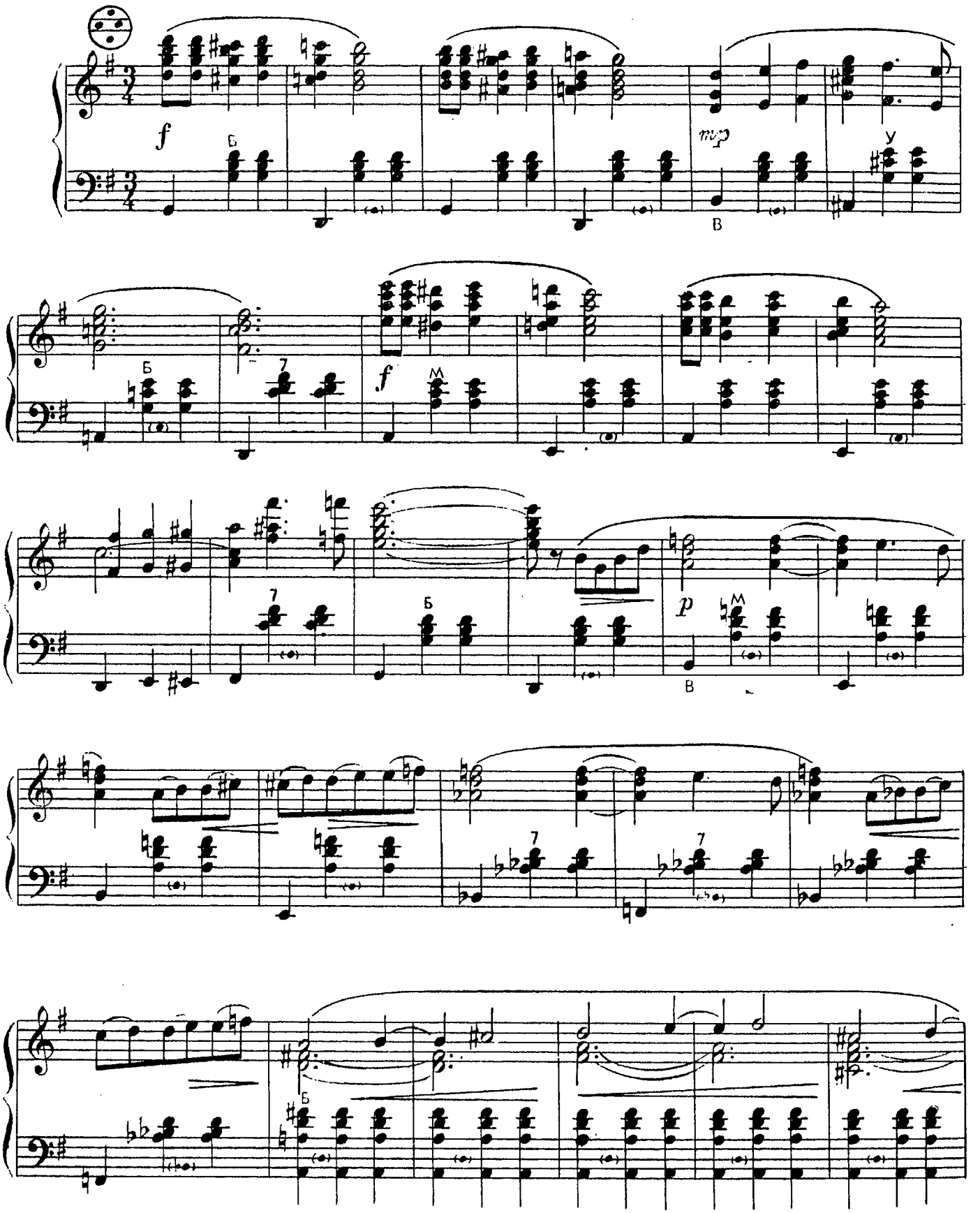

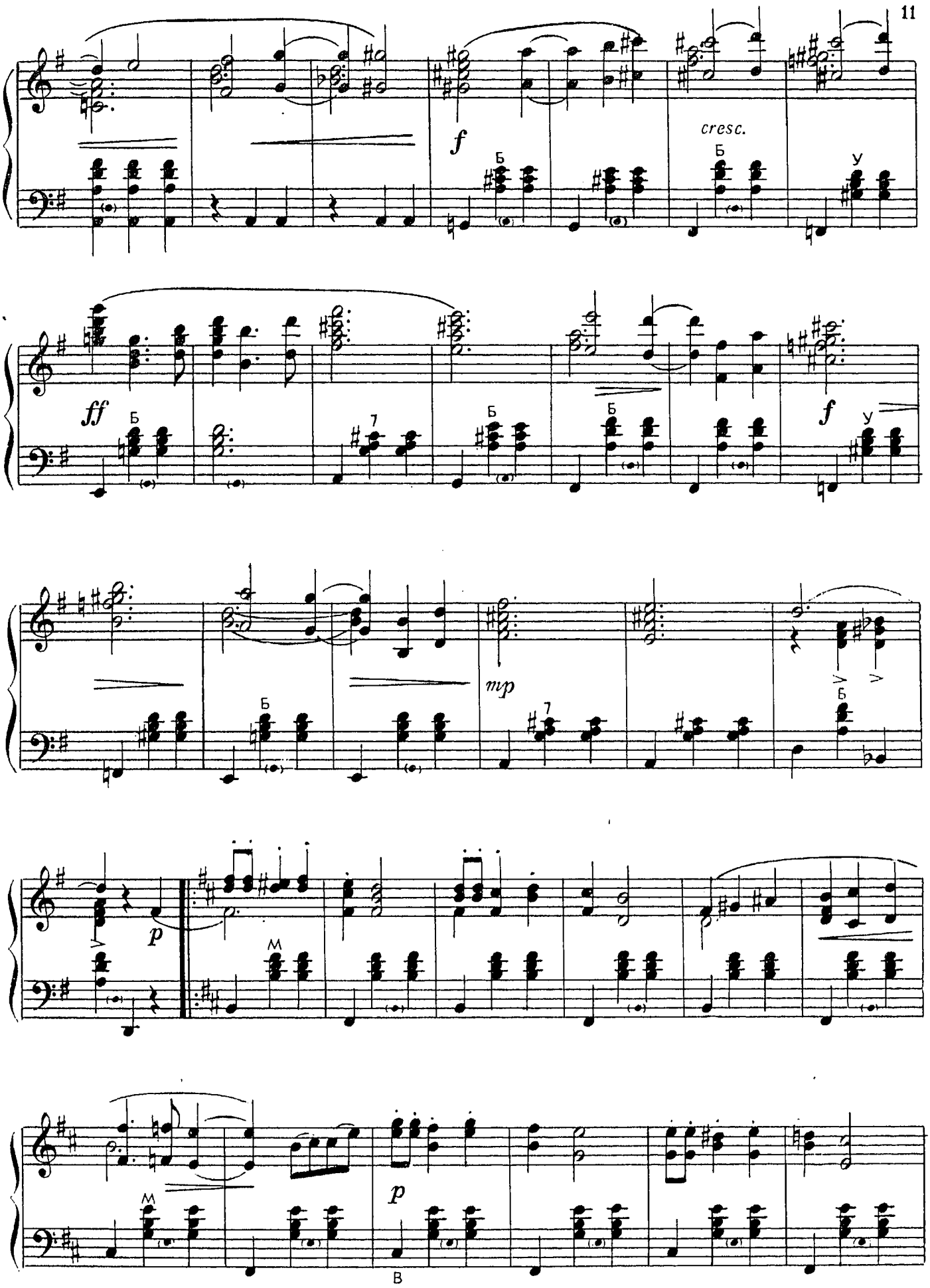
f
cresc.
ff
f
mp
p
p

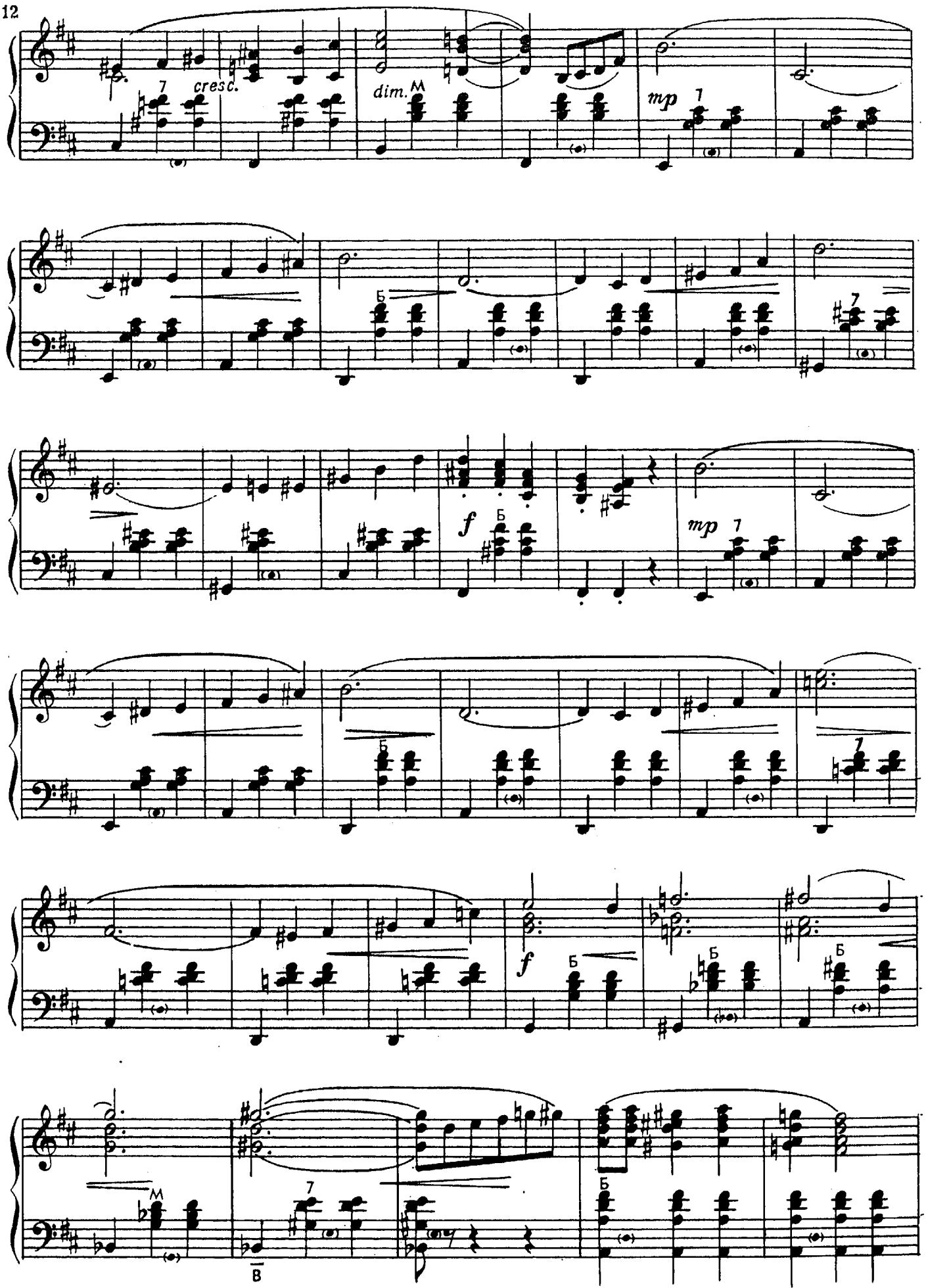
cresc.
dim.
mp
f
mp
f

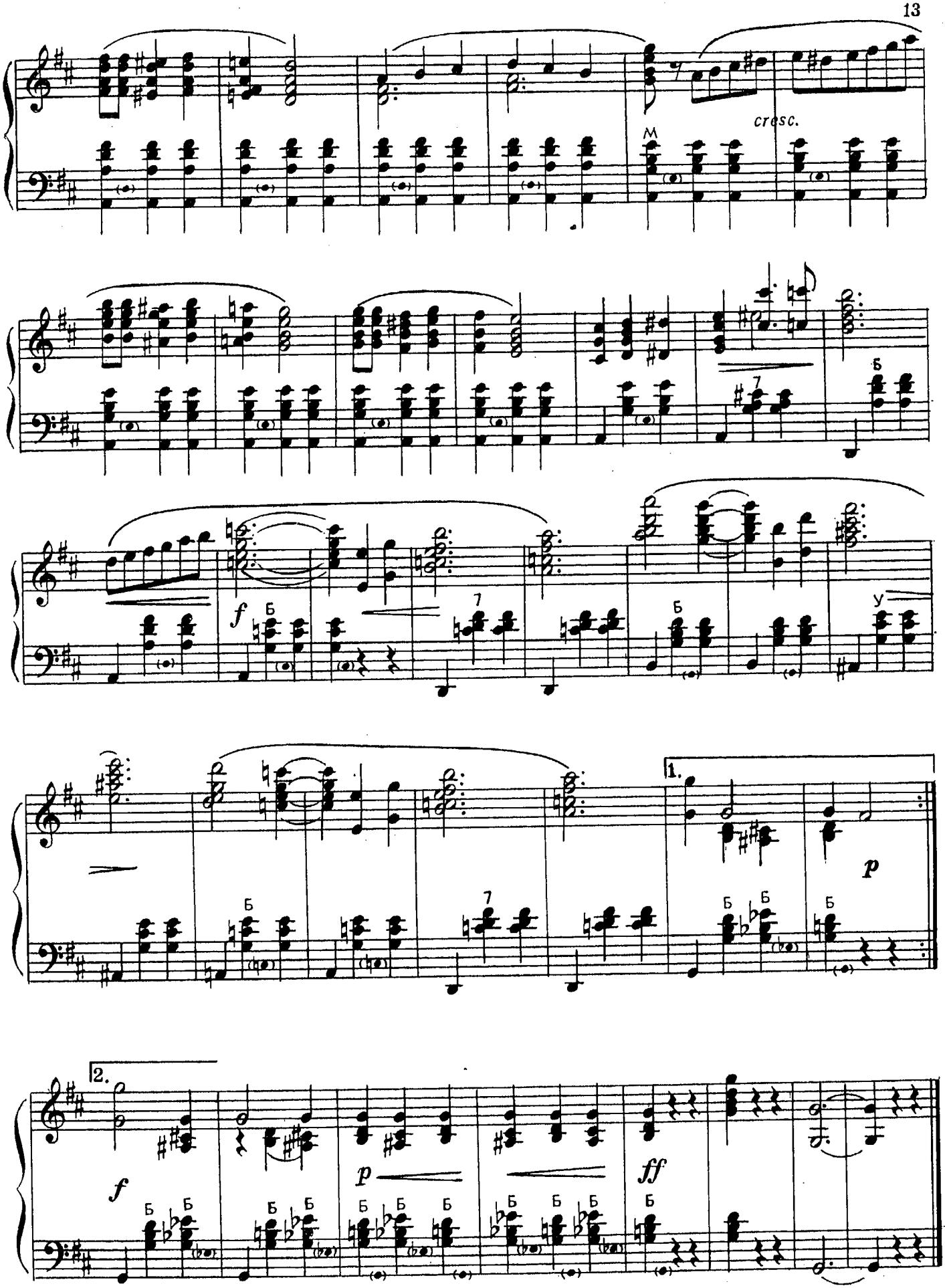
cresc.
M
Б
У
f
p
ff
1.
2.

ЛИРИЧЕСКИЙ ВАЛЬС

Н. ЧАЙКИН

Tempo di Valse

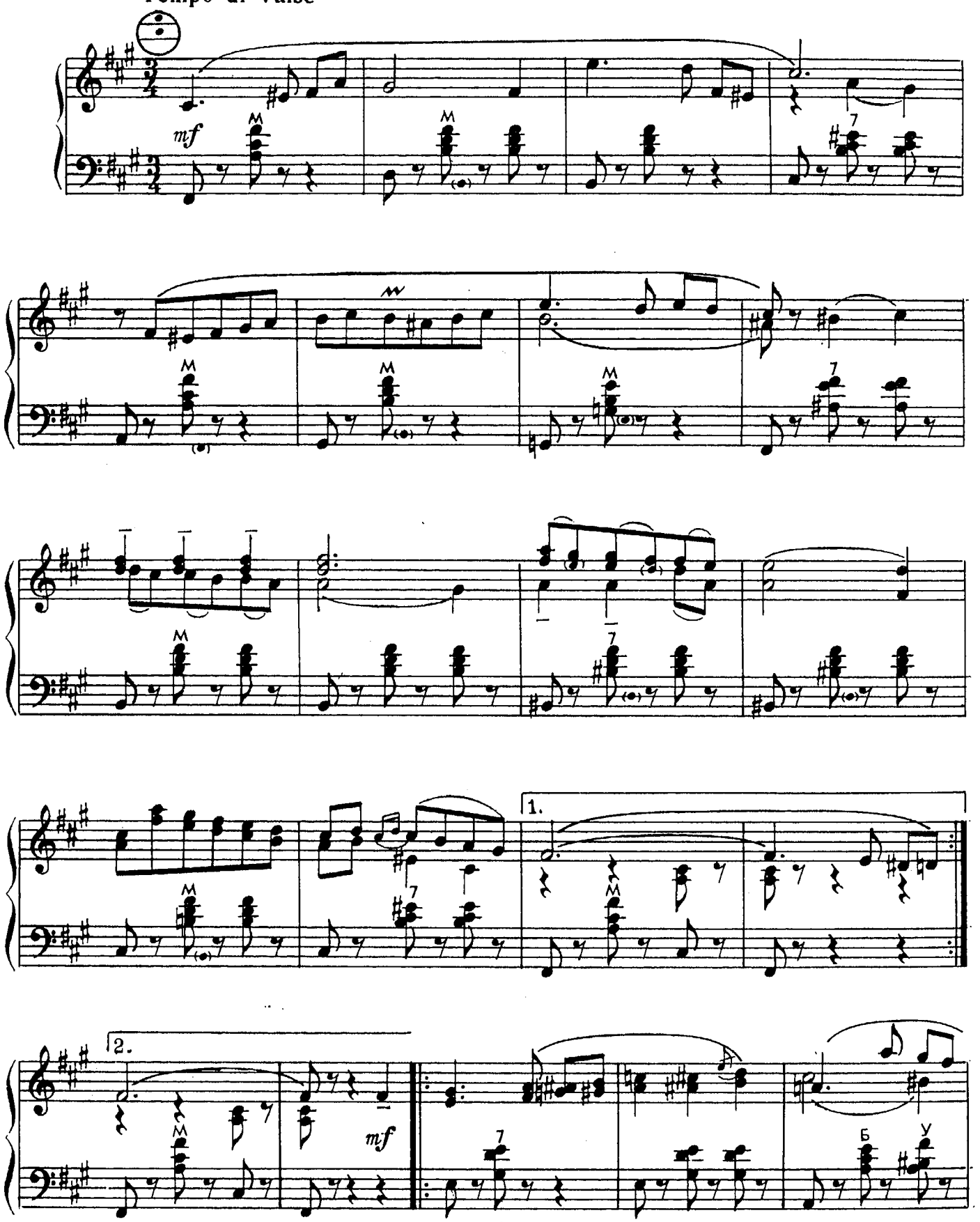

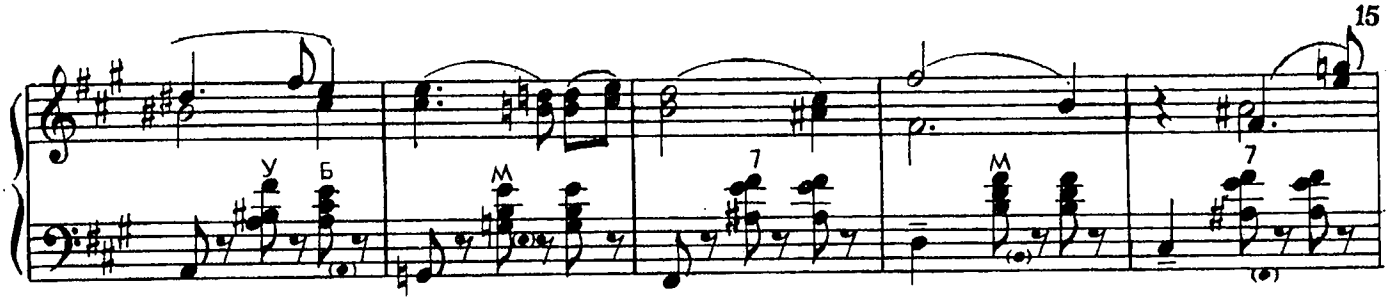

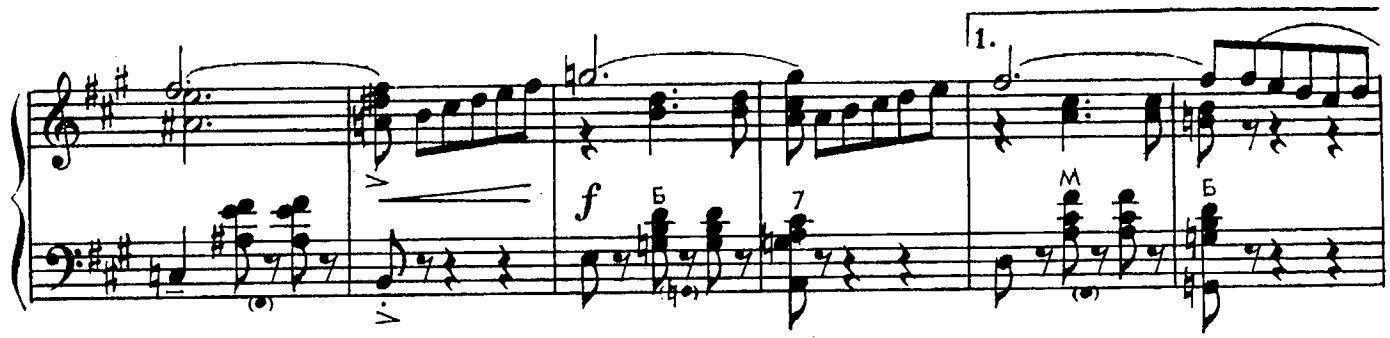
1.

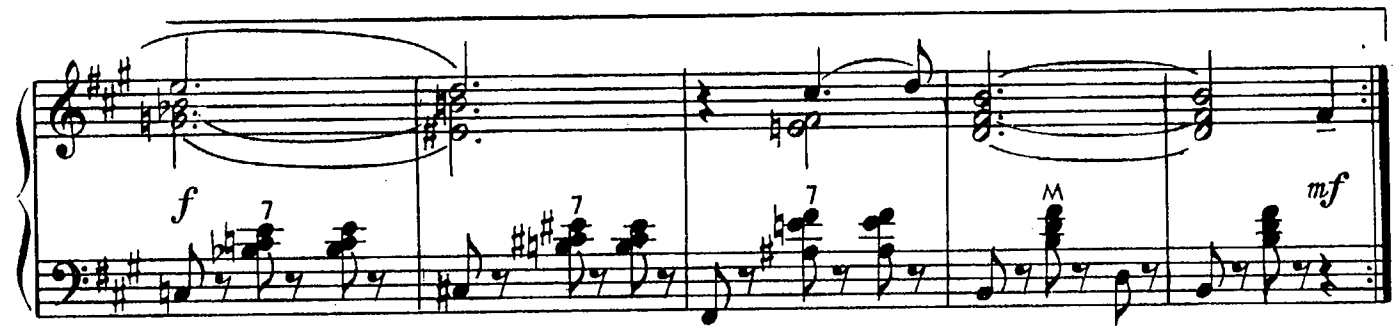

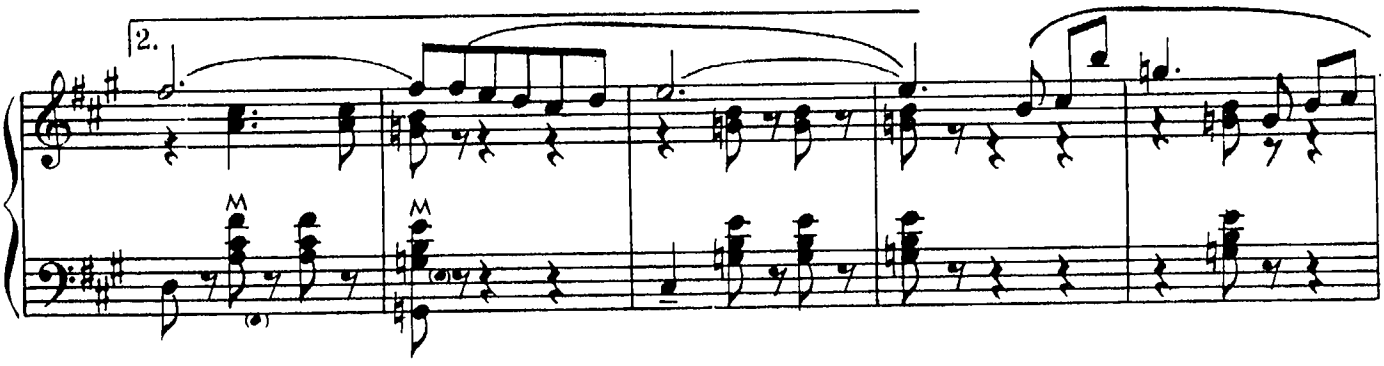
2.

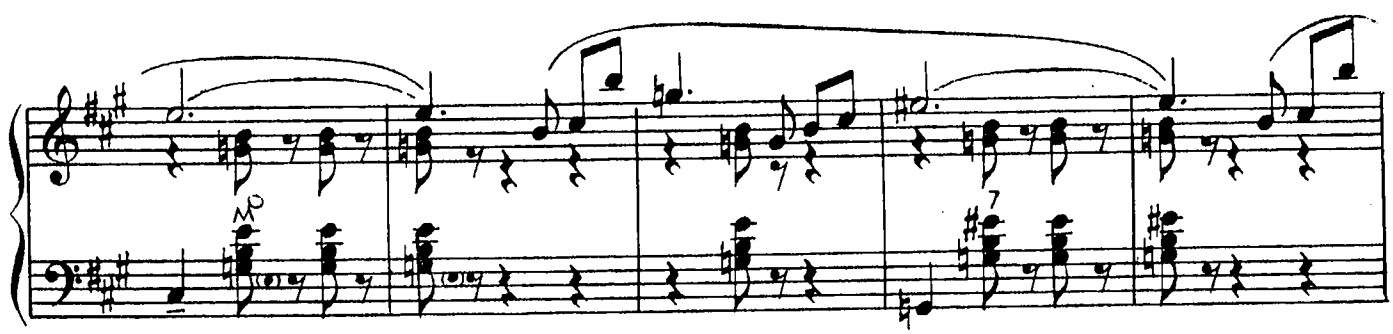

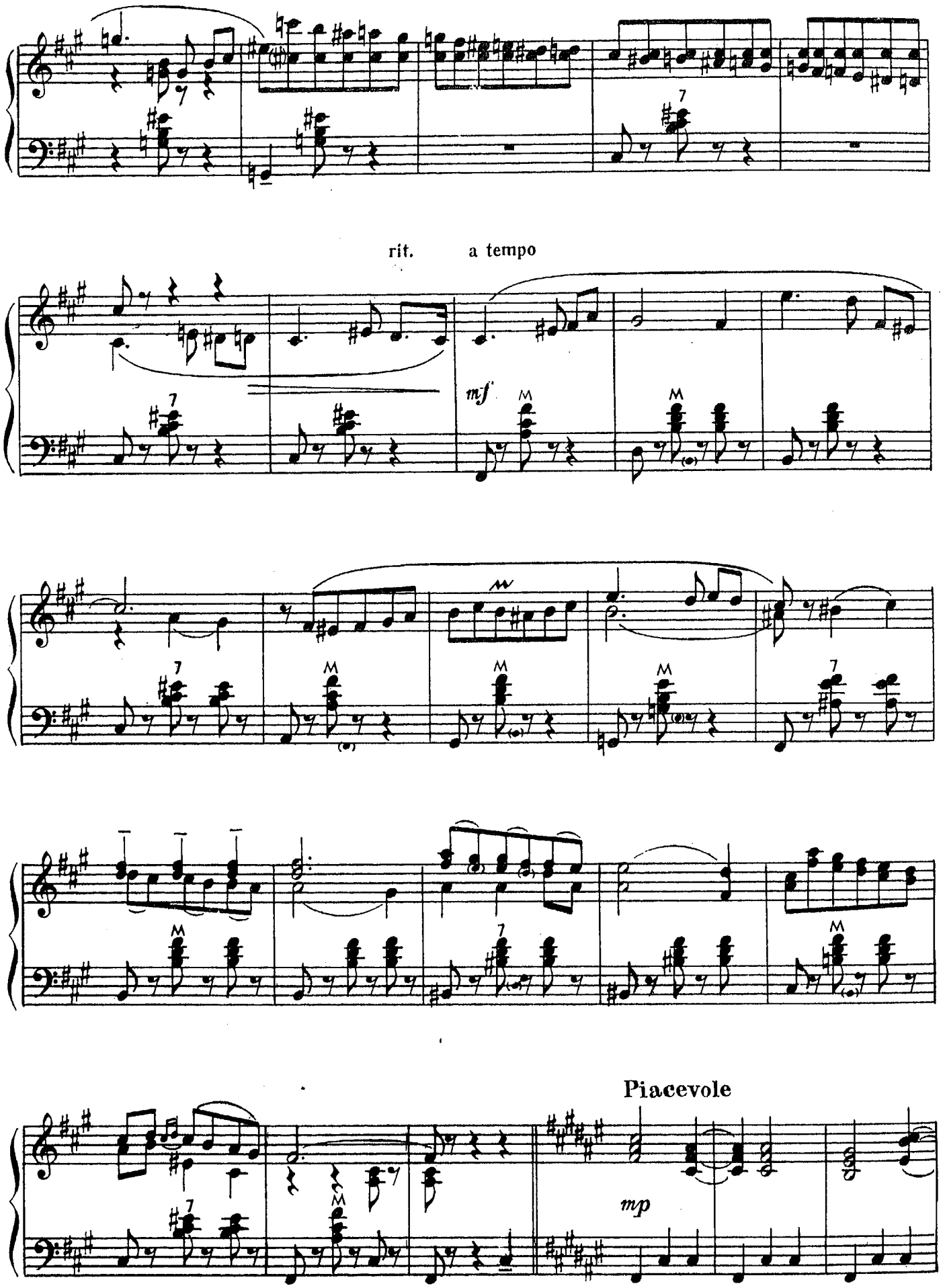
rit.
a tempo
mf
Piacevole
mp

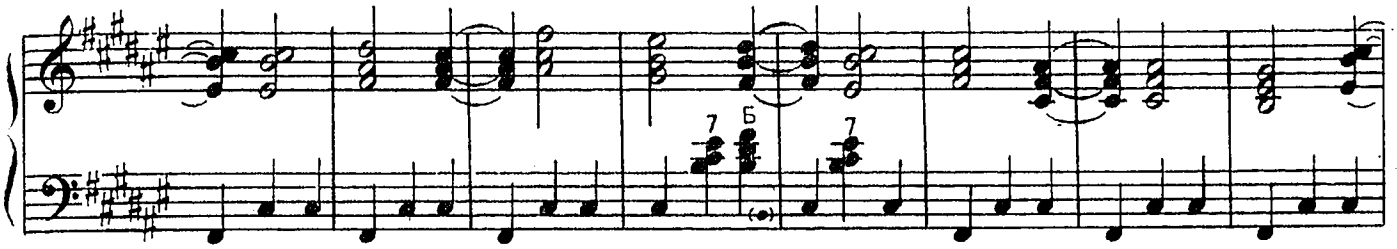

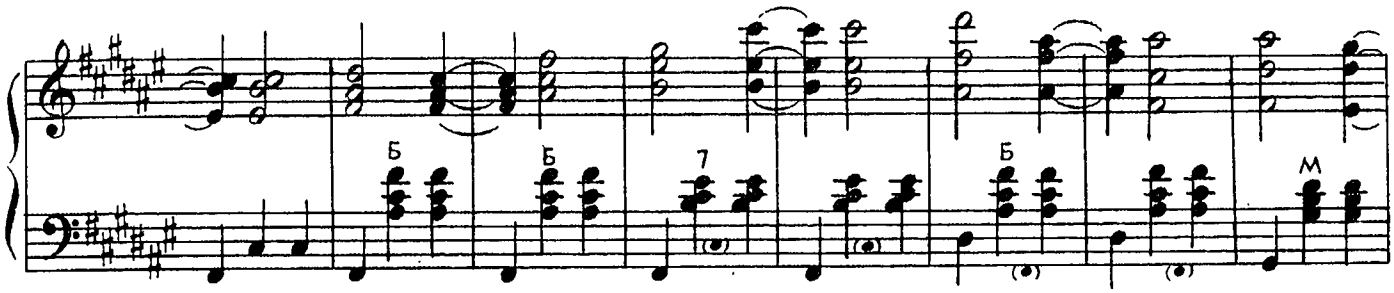

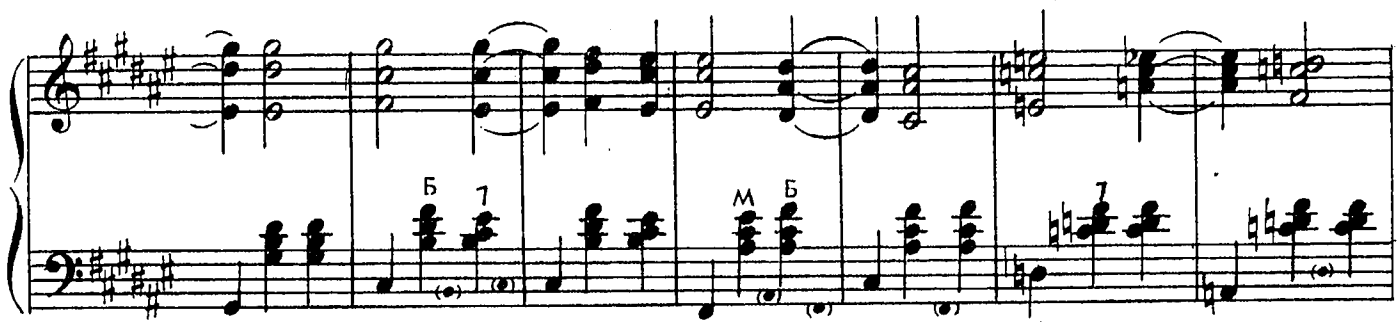

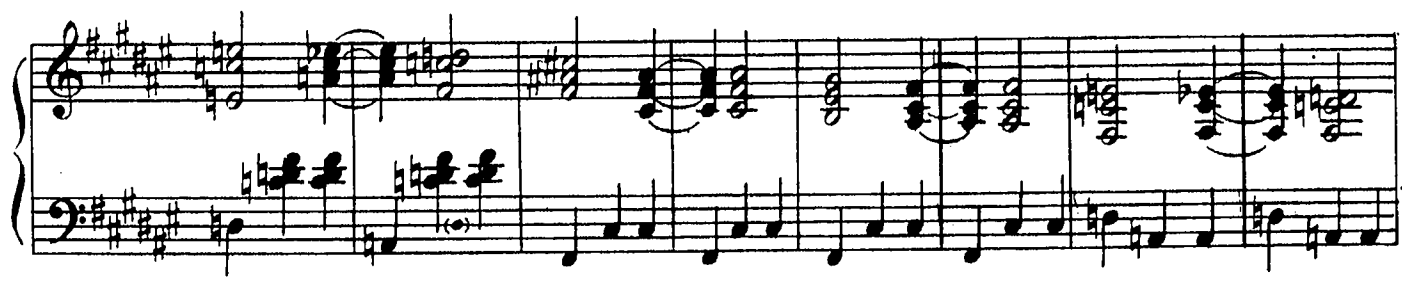

poco stringendo

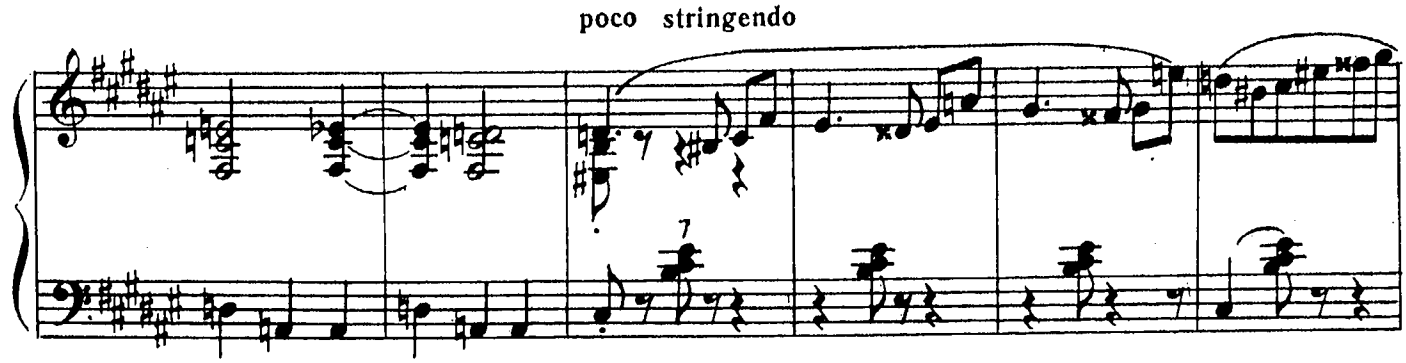

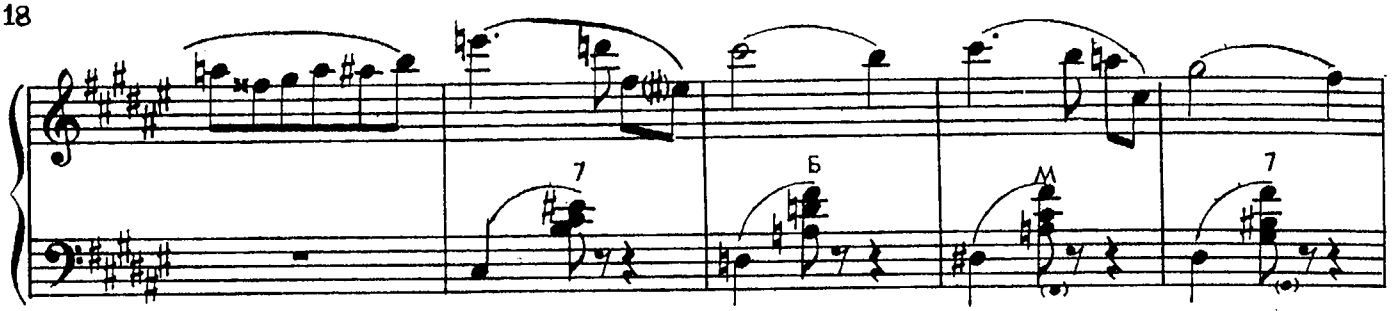

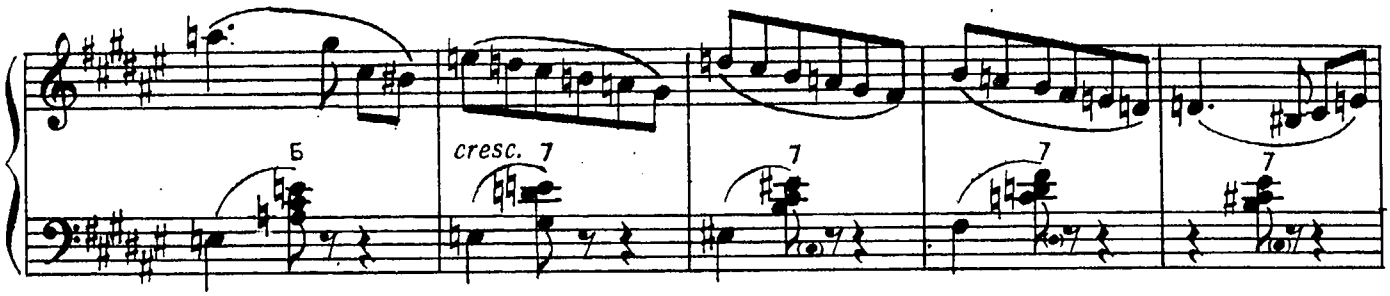
cresc.

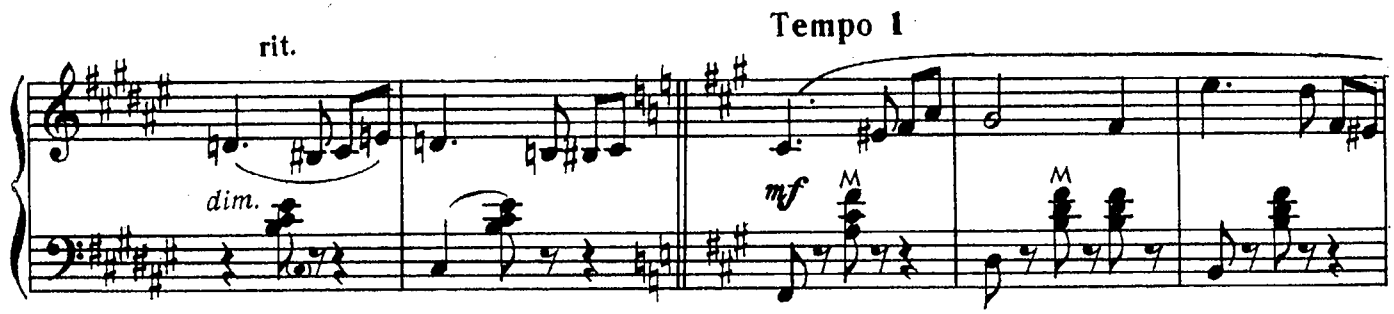
rit.
dim.
Tempo 1
mf

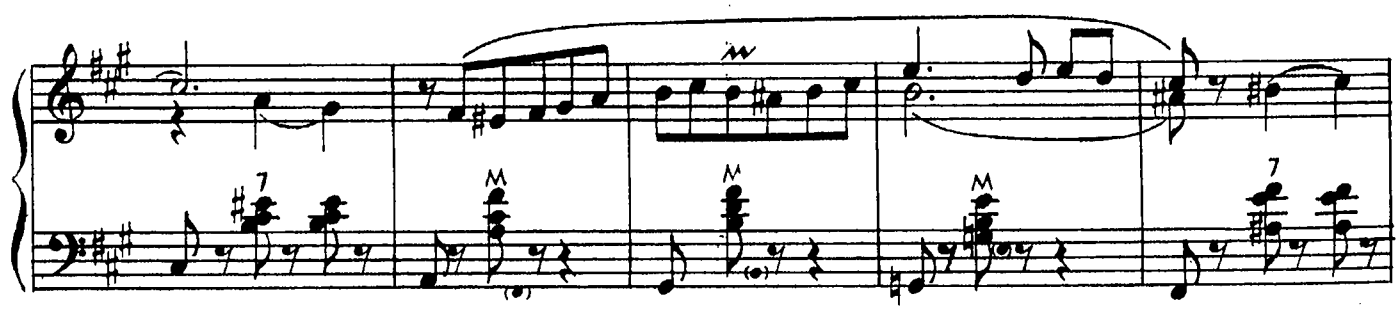

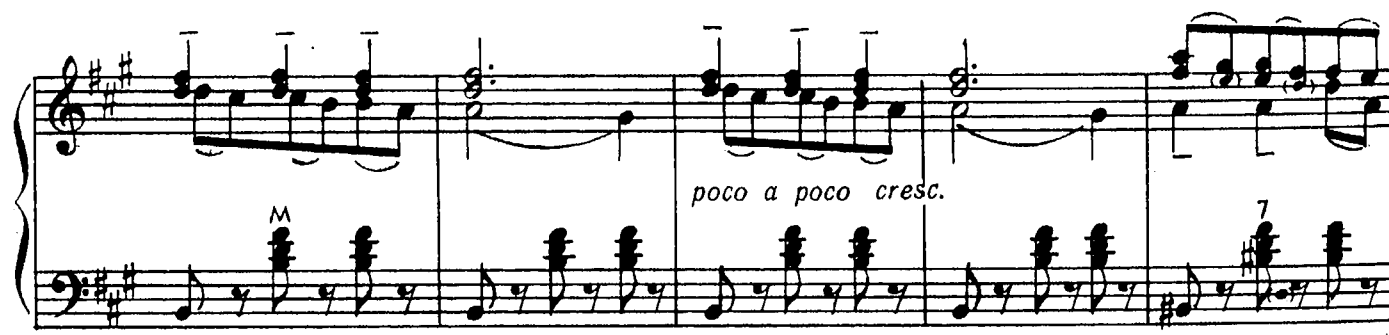
poco a poco cresc.

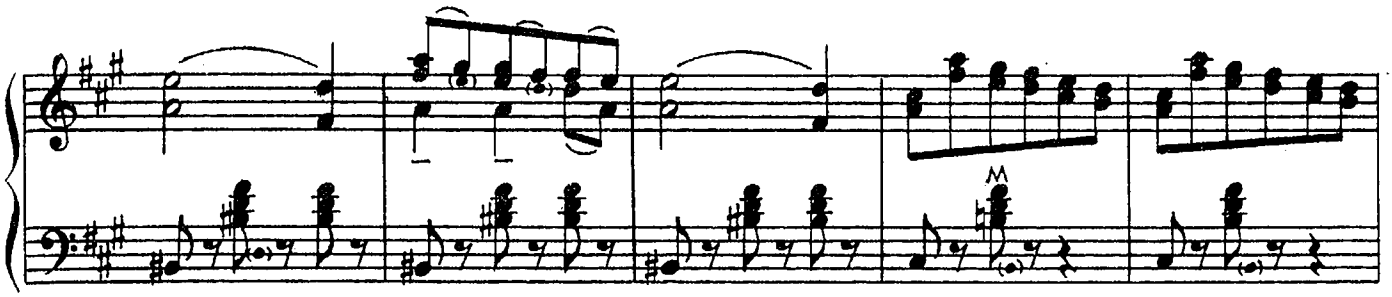

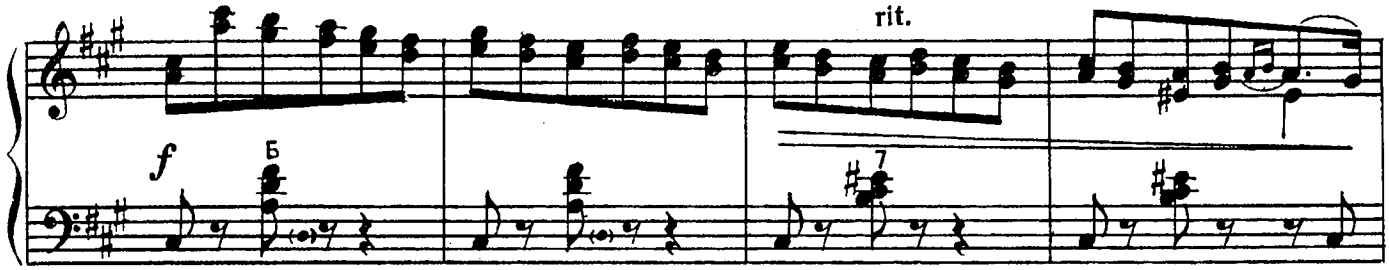
rit.
f
Б

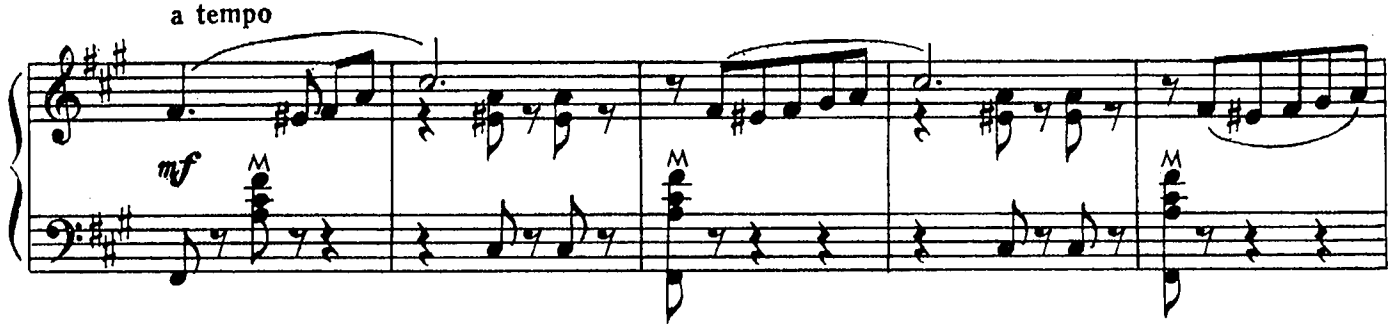
a tempo
mf

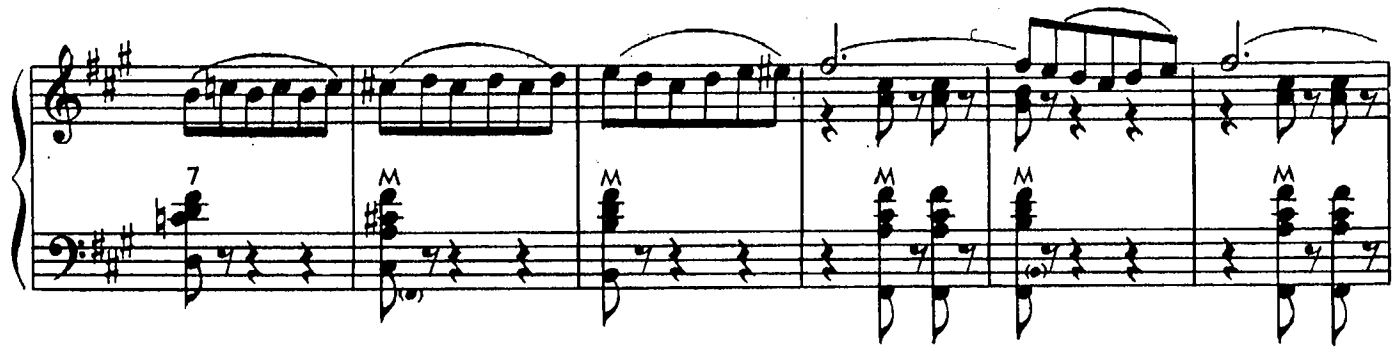

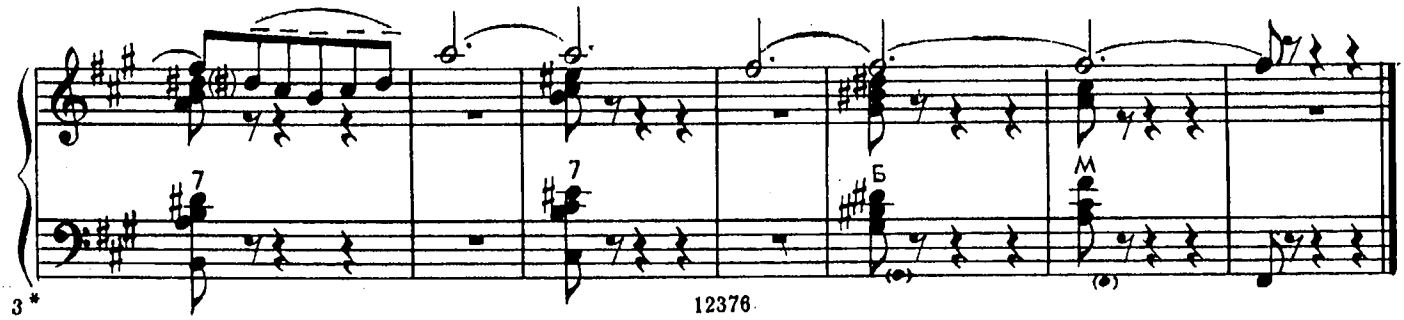
Б

ЭКСПРОМТ

В. СТАРОСТИН

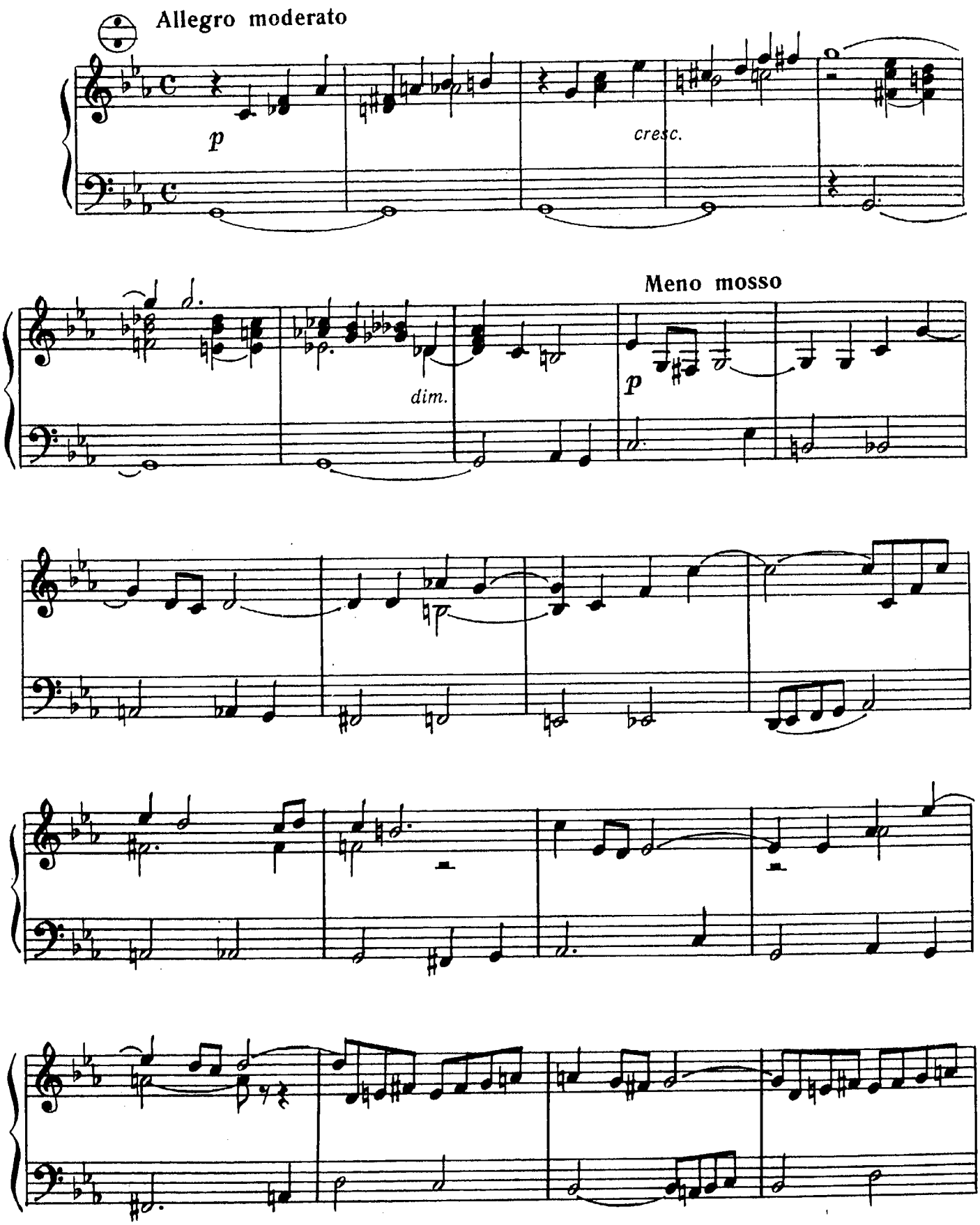

© Издательство «Музыка», 1984 г.

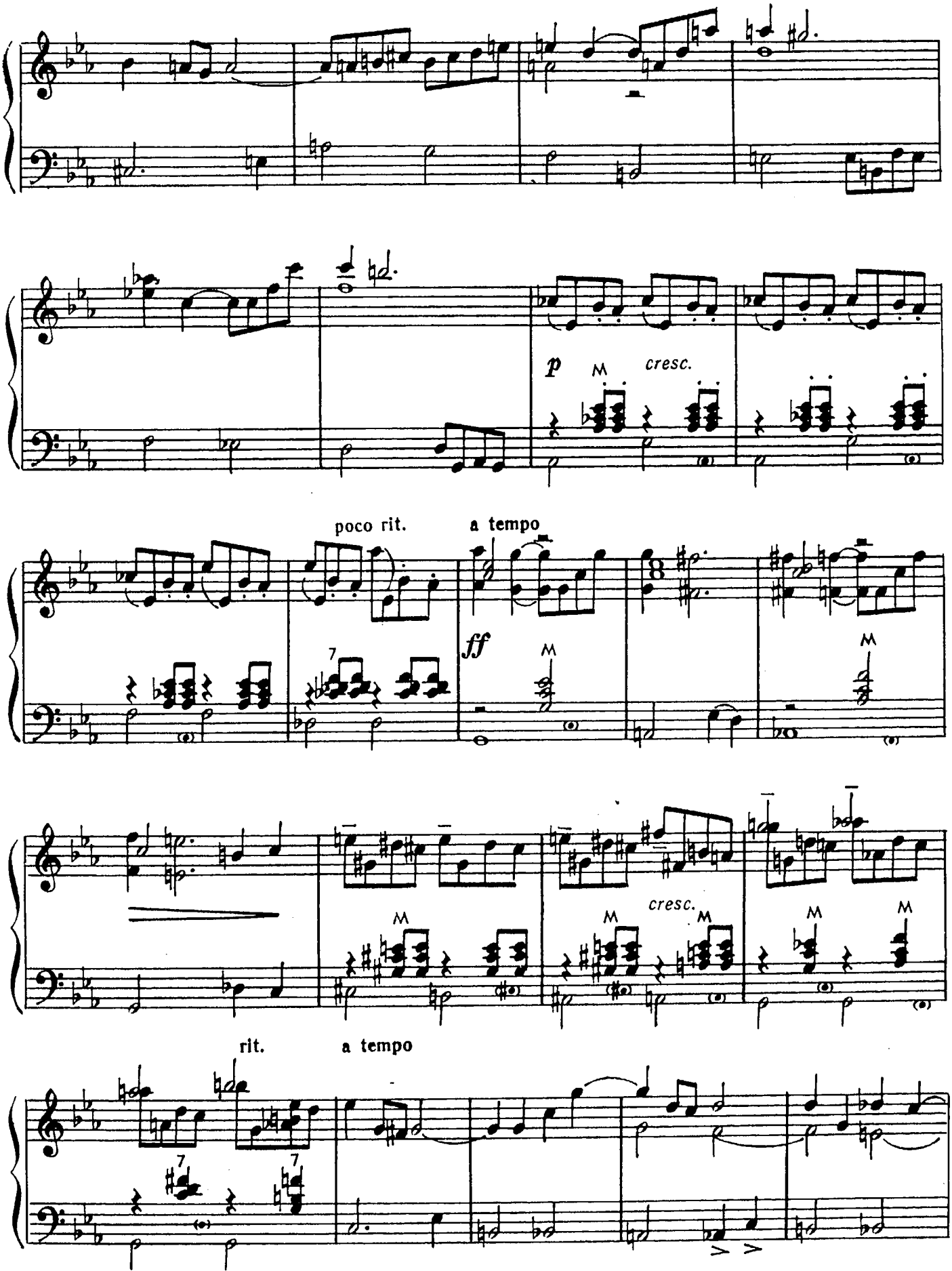
p
M
cresc.
poco rit.
a tempo
ff
M
7
cresc.
rit.
a tempo

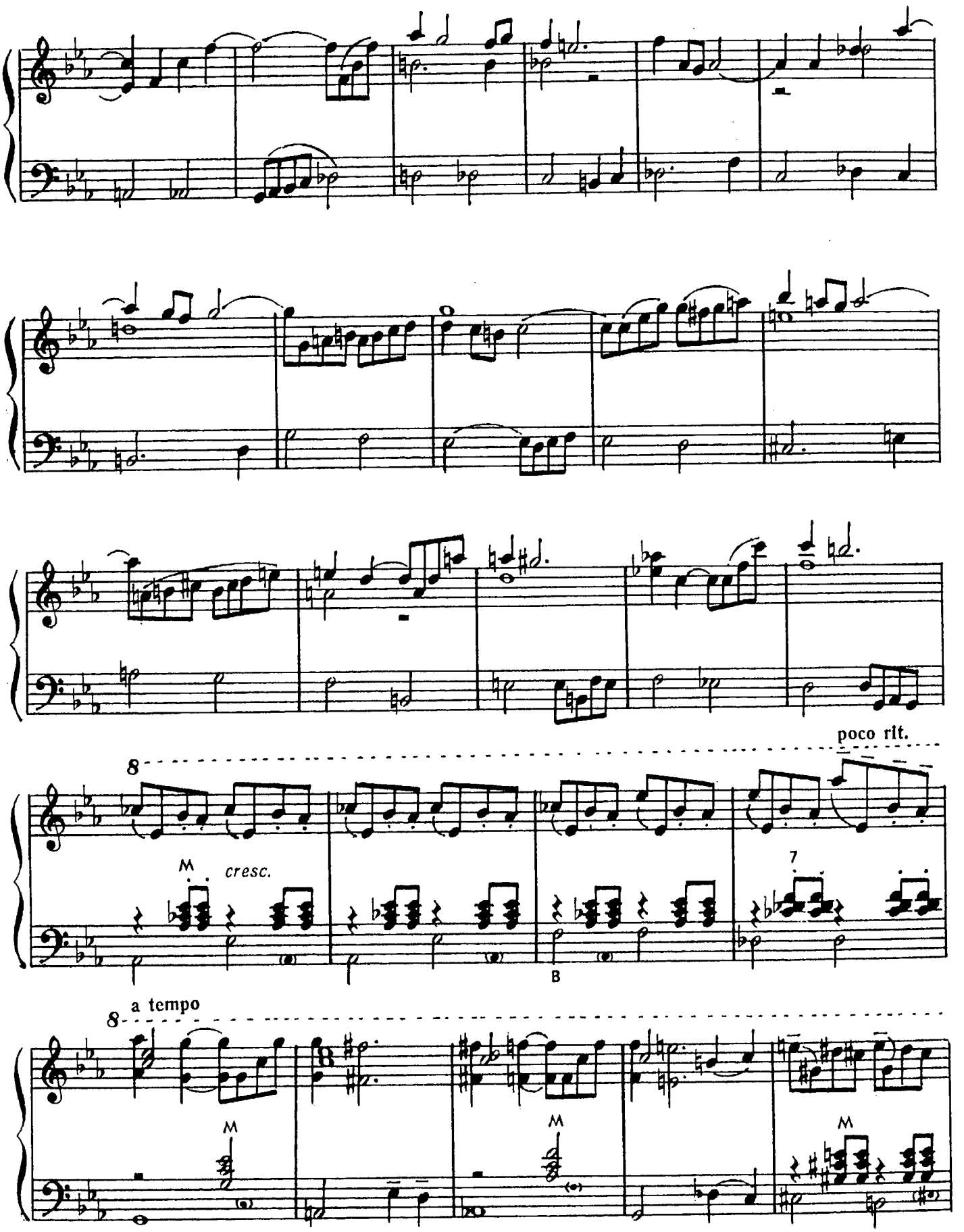
poco rit.
8
M
cresc.
7
B
a tempo
8
M
M
M

8

8

ppp

ff

ПЕСНЯ О ЛЮБВИ

из кинофильма «Моя любовь»

И. ДУНАЕВСКИЙ

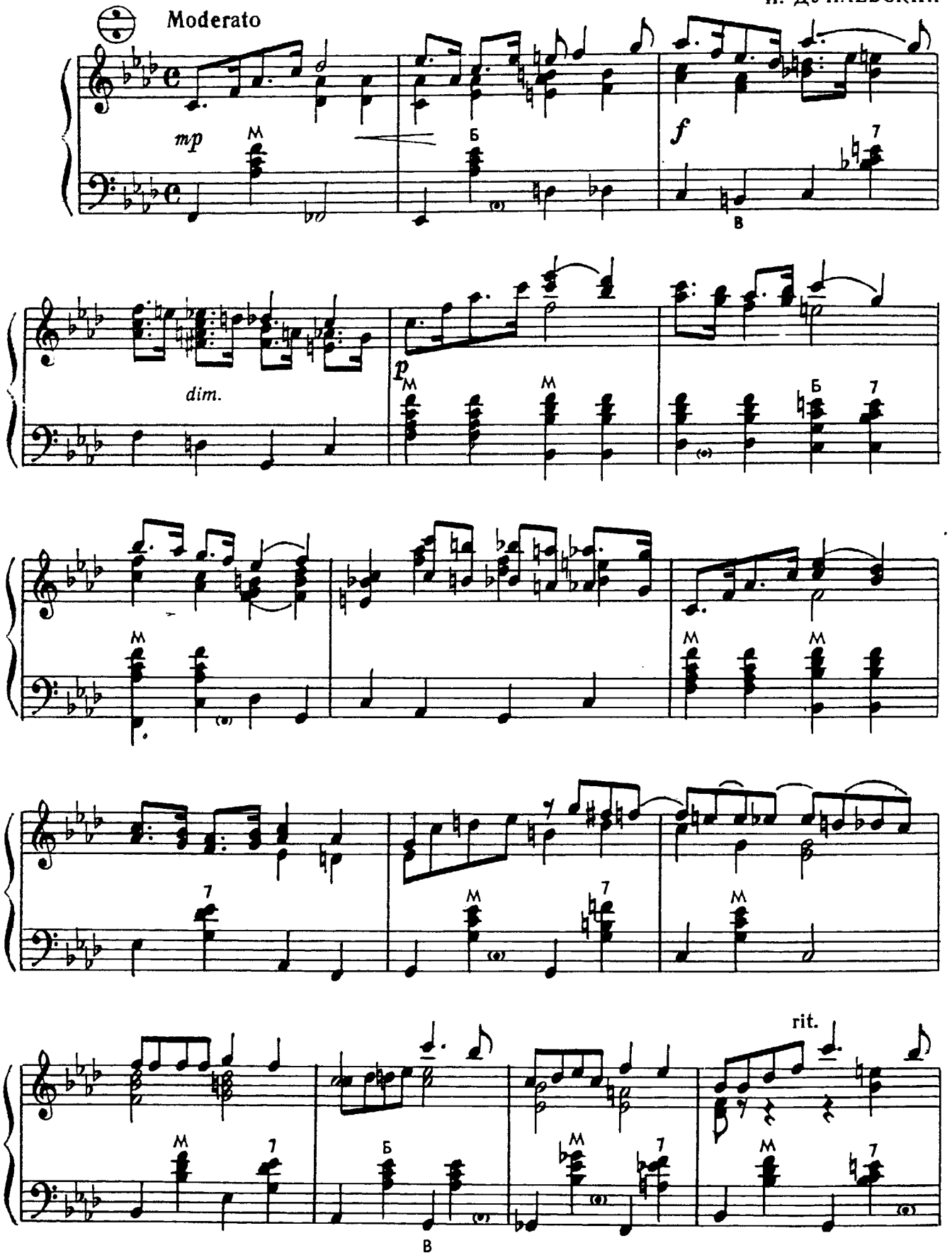

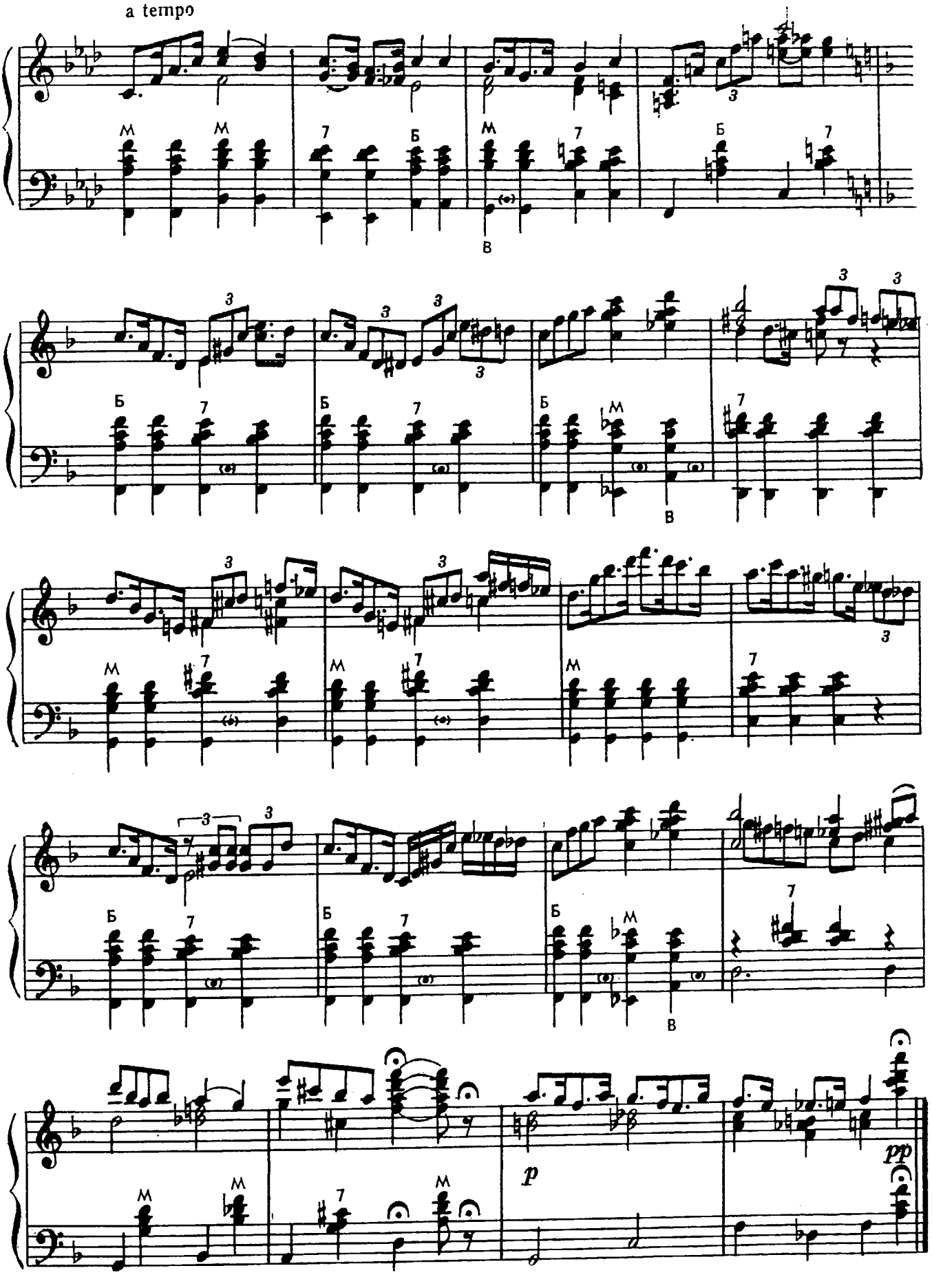
a tempo
p
pp

МУЗЫКАЛЬНЫЙ МОМЕНТ

Е. РОХЛИН

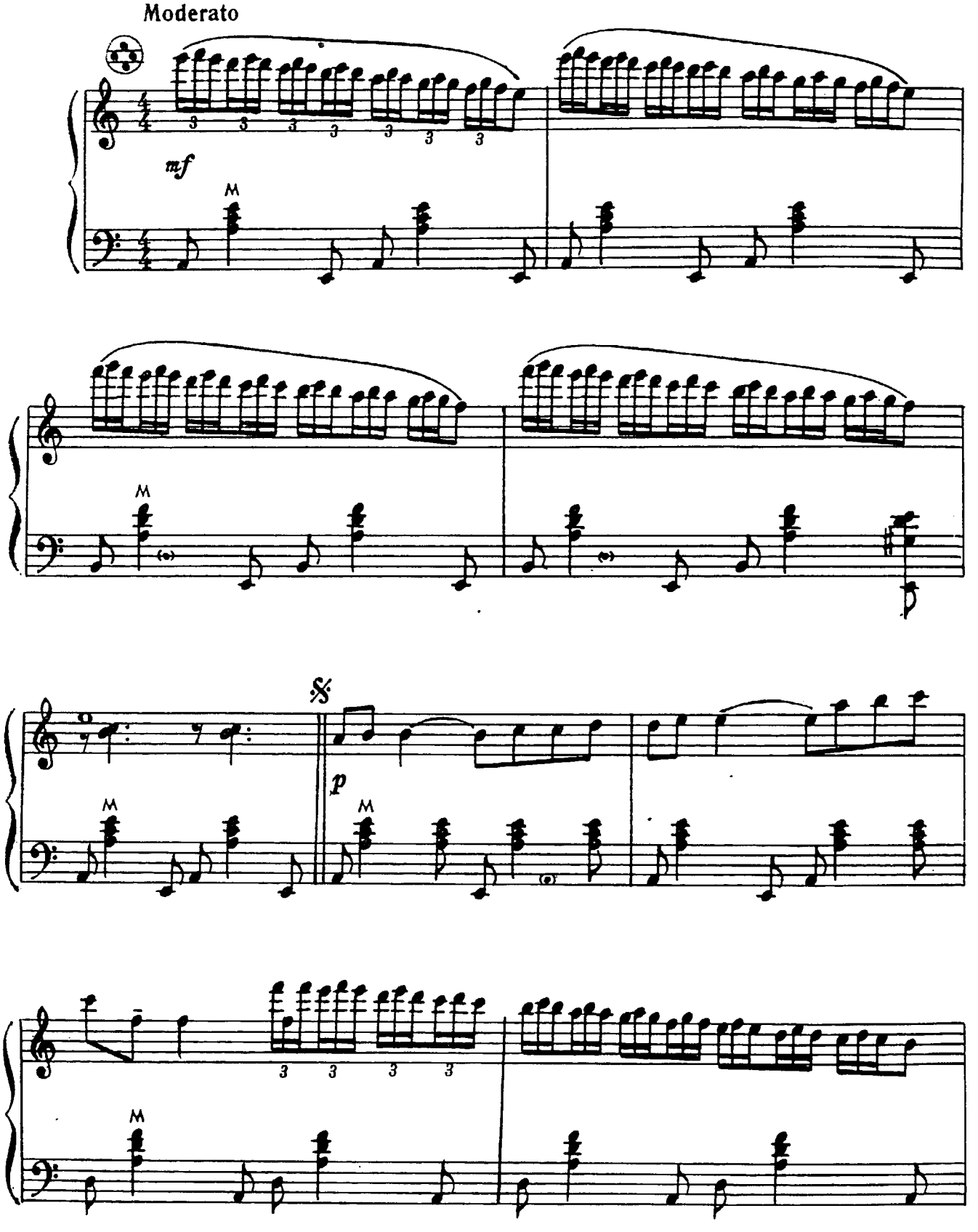

© Издательство «Музыка», 1984 г.

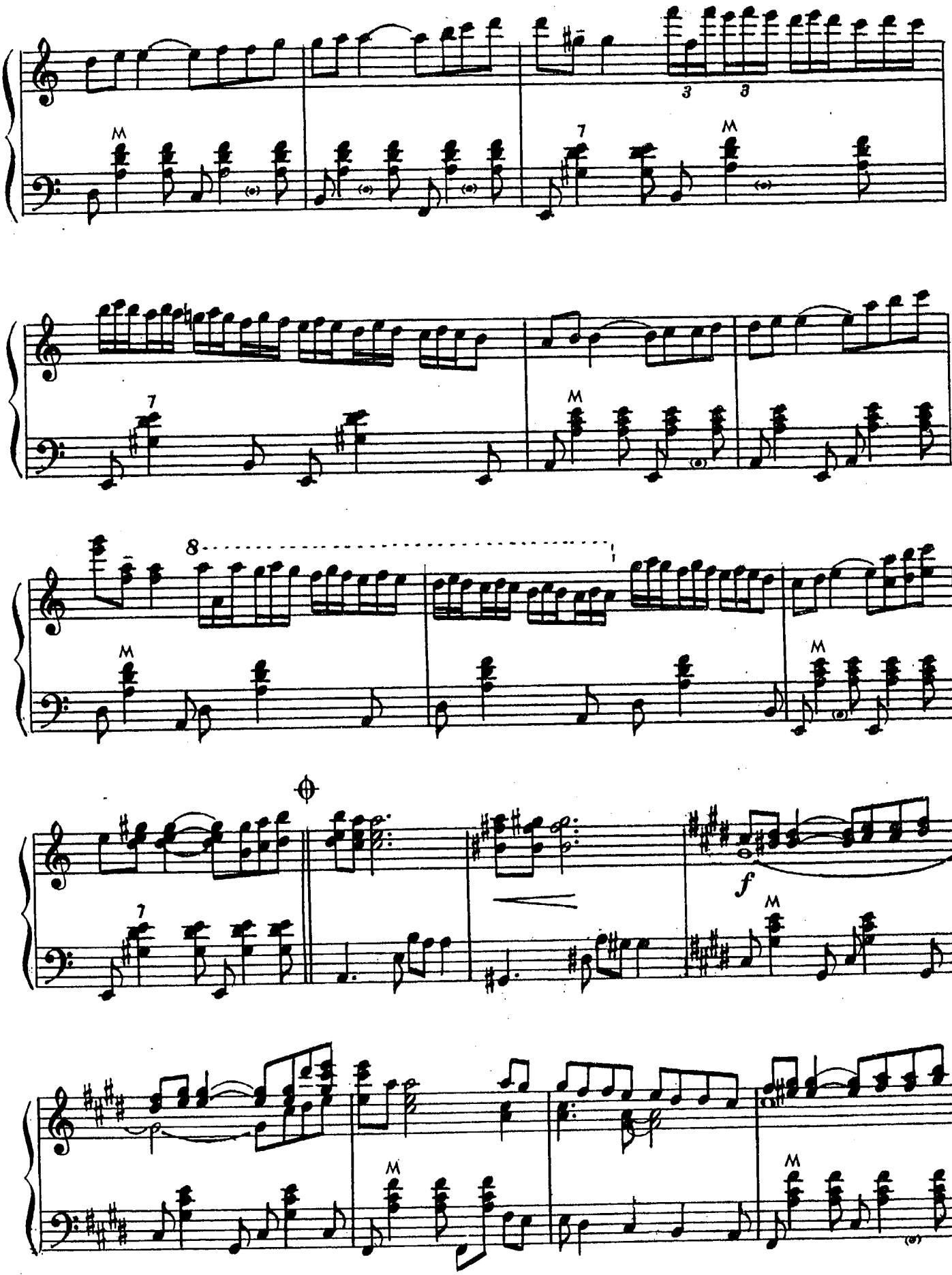
M
7
M
3
3
7
M
8
M
M
f
M
M

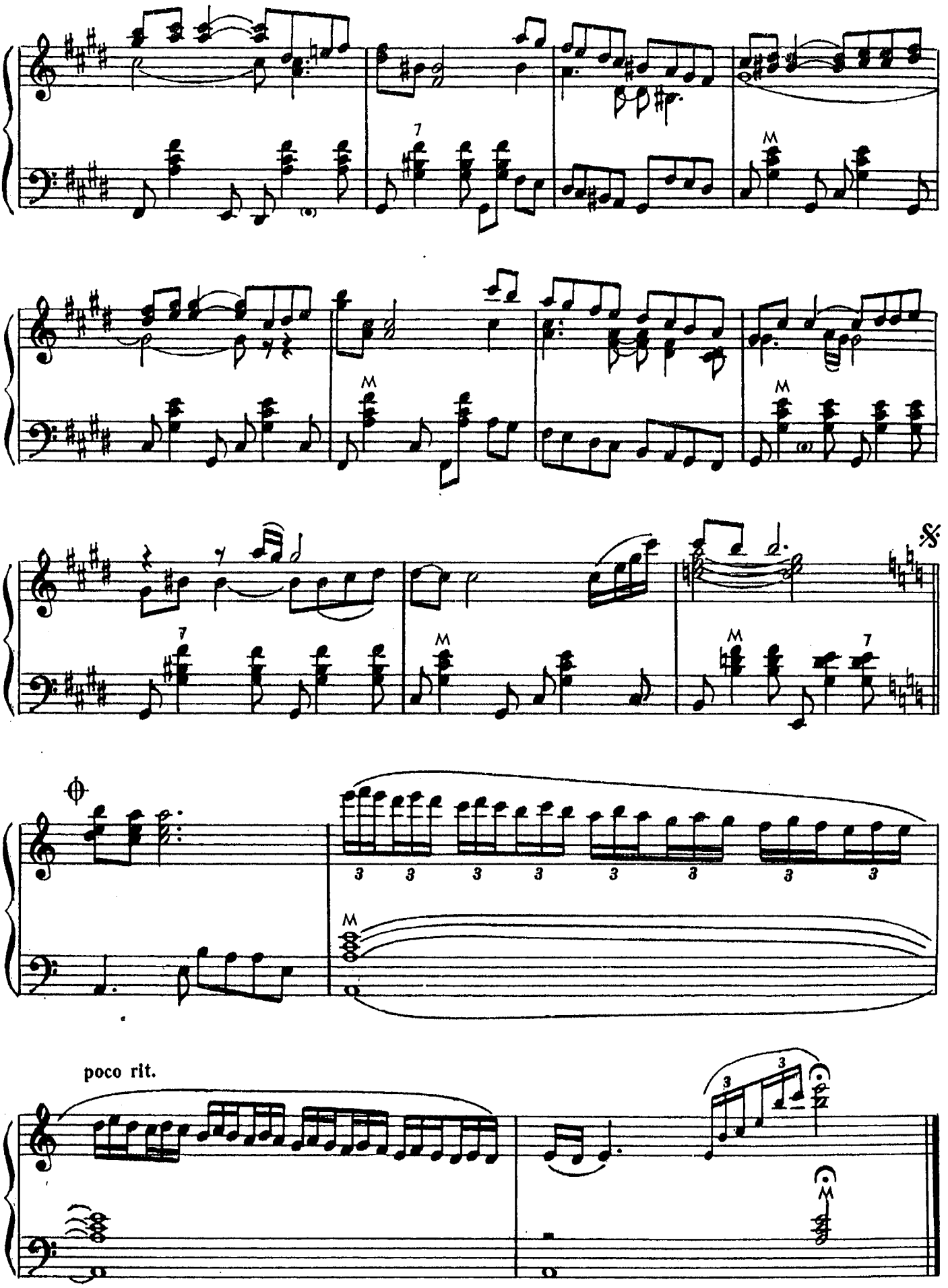
poco rit.

ВЕЧЕР В ГОРАХ

Румба

А. ЦФАСМАН

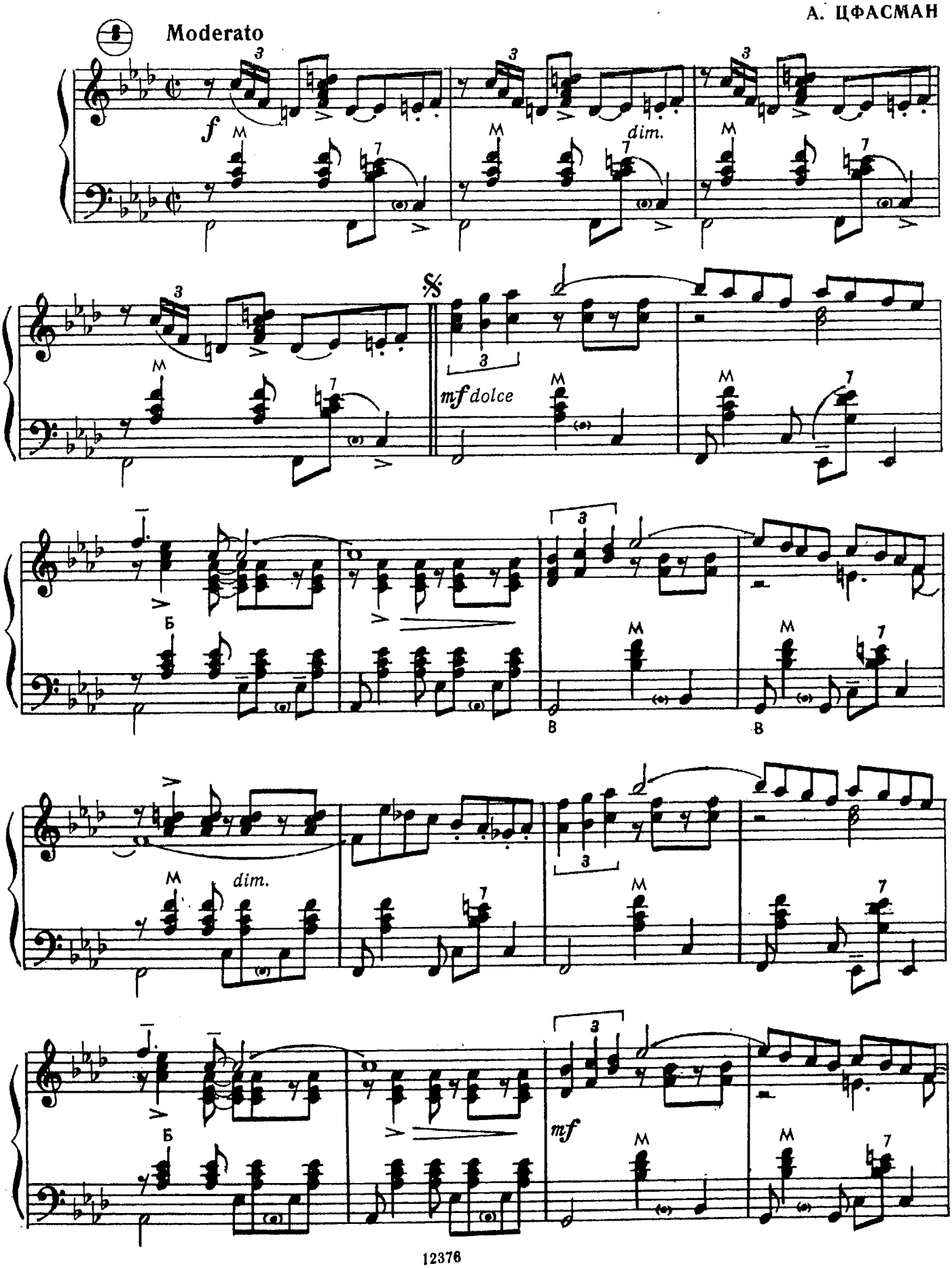

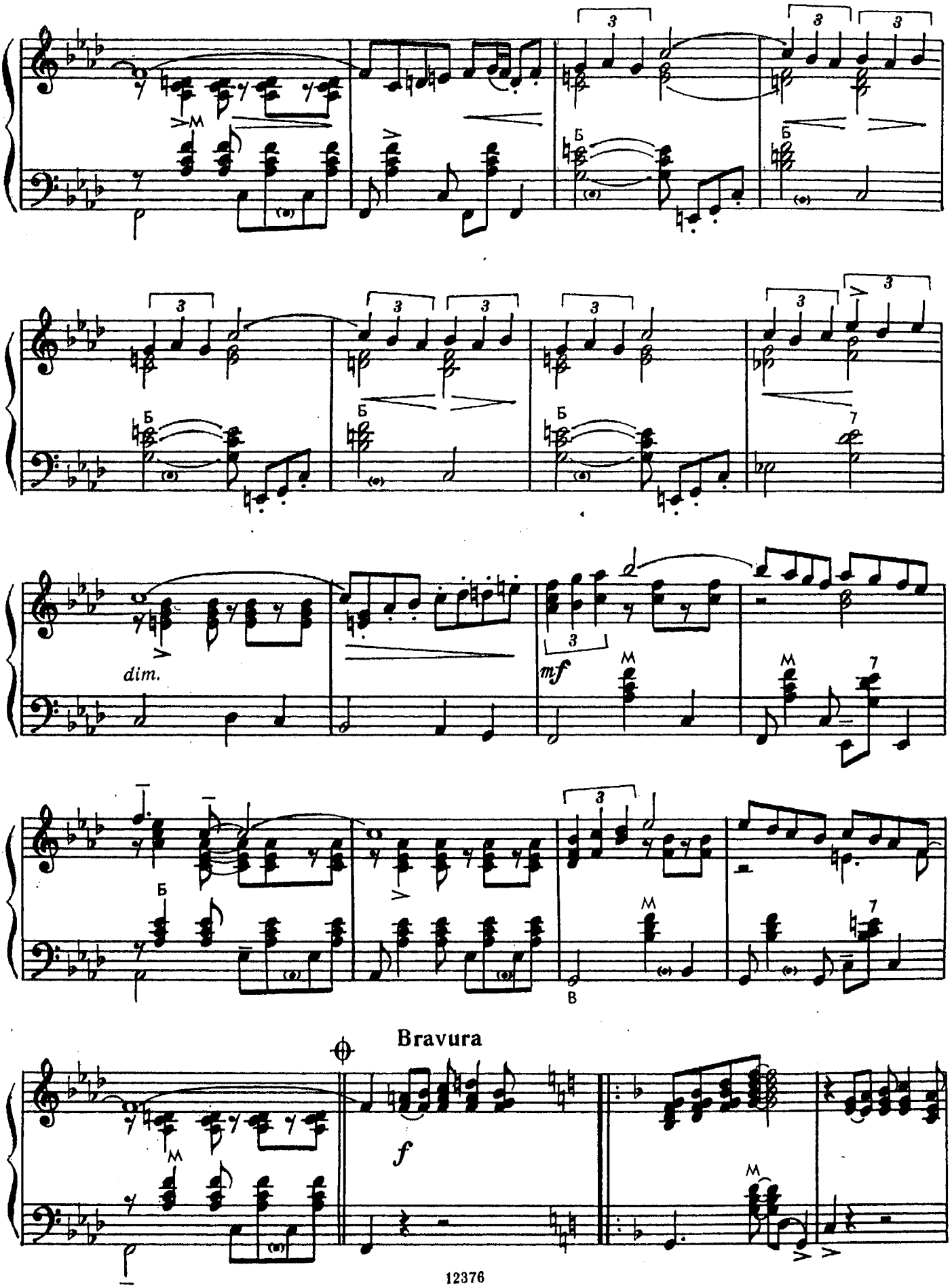
dim.
mf
Bravura
f

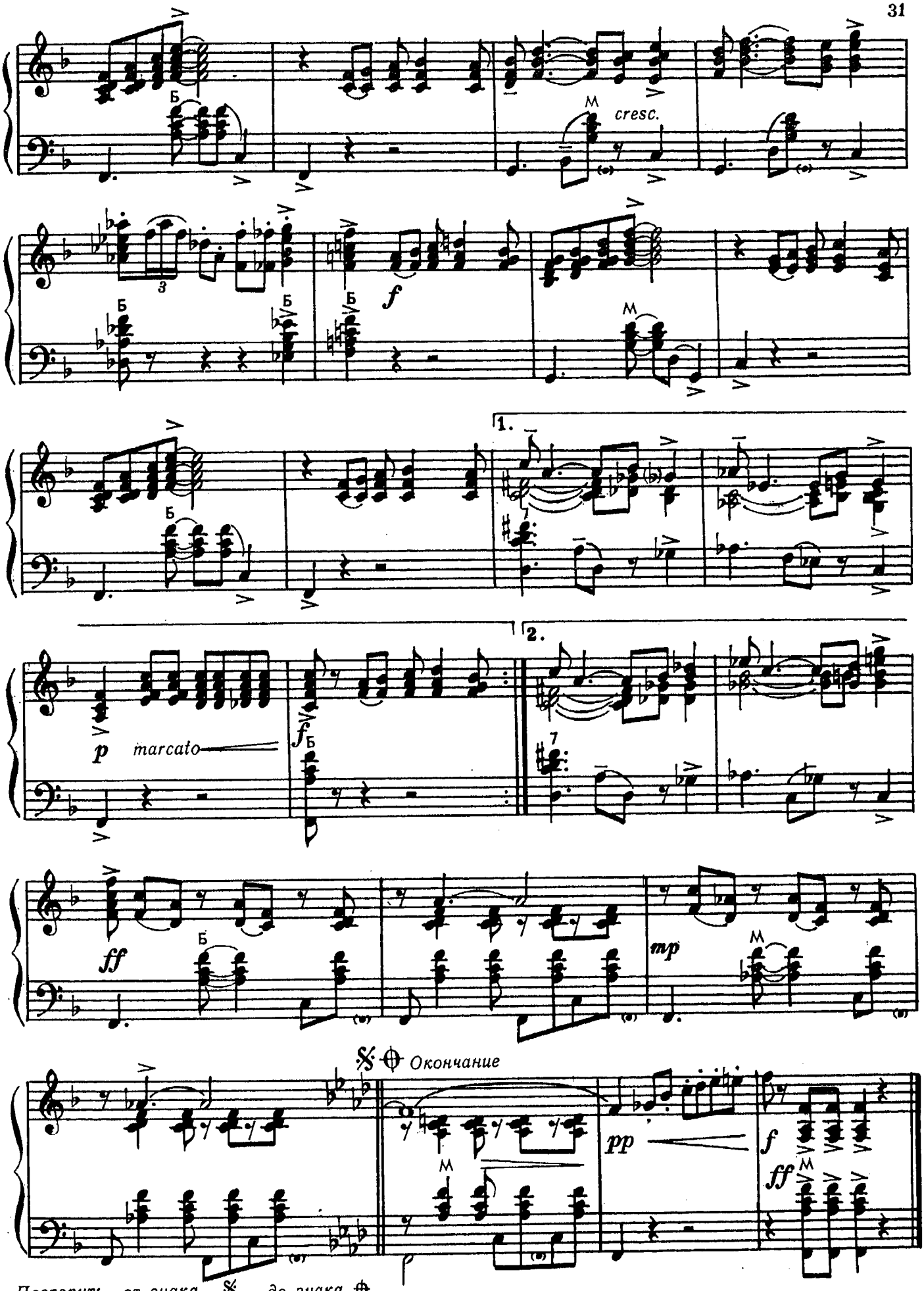

Повторить от знака 𝄋 до знака ⊕ и перейти на „Окончание“

КАРЕЛЬСКАЯ ПОЛЬКА

Обработка Б. ТИХОНОВА

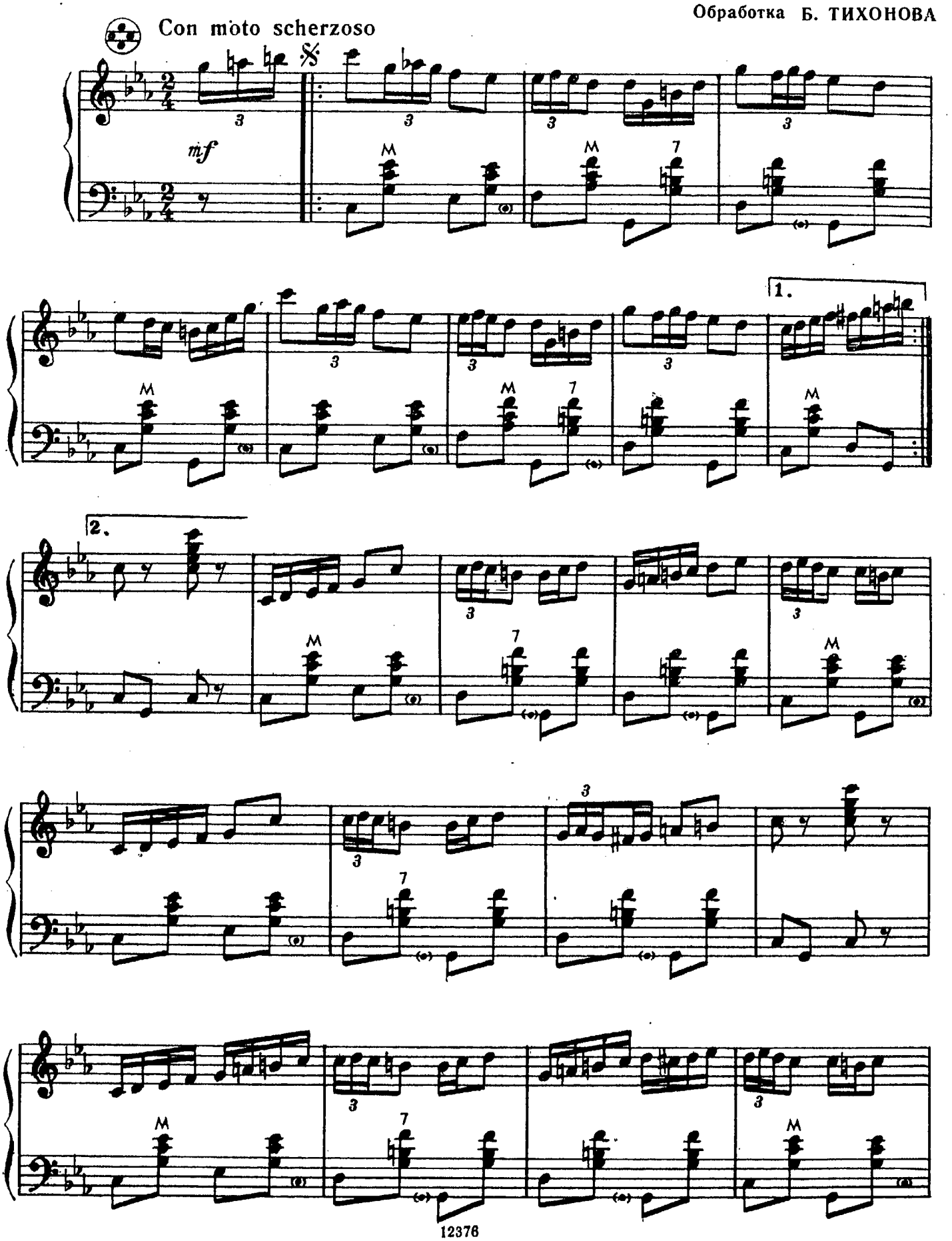

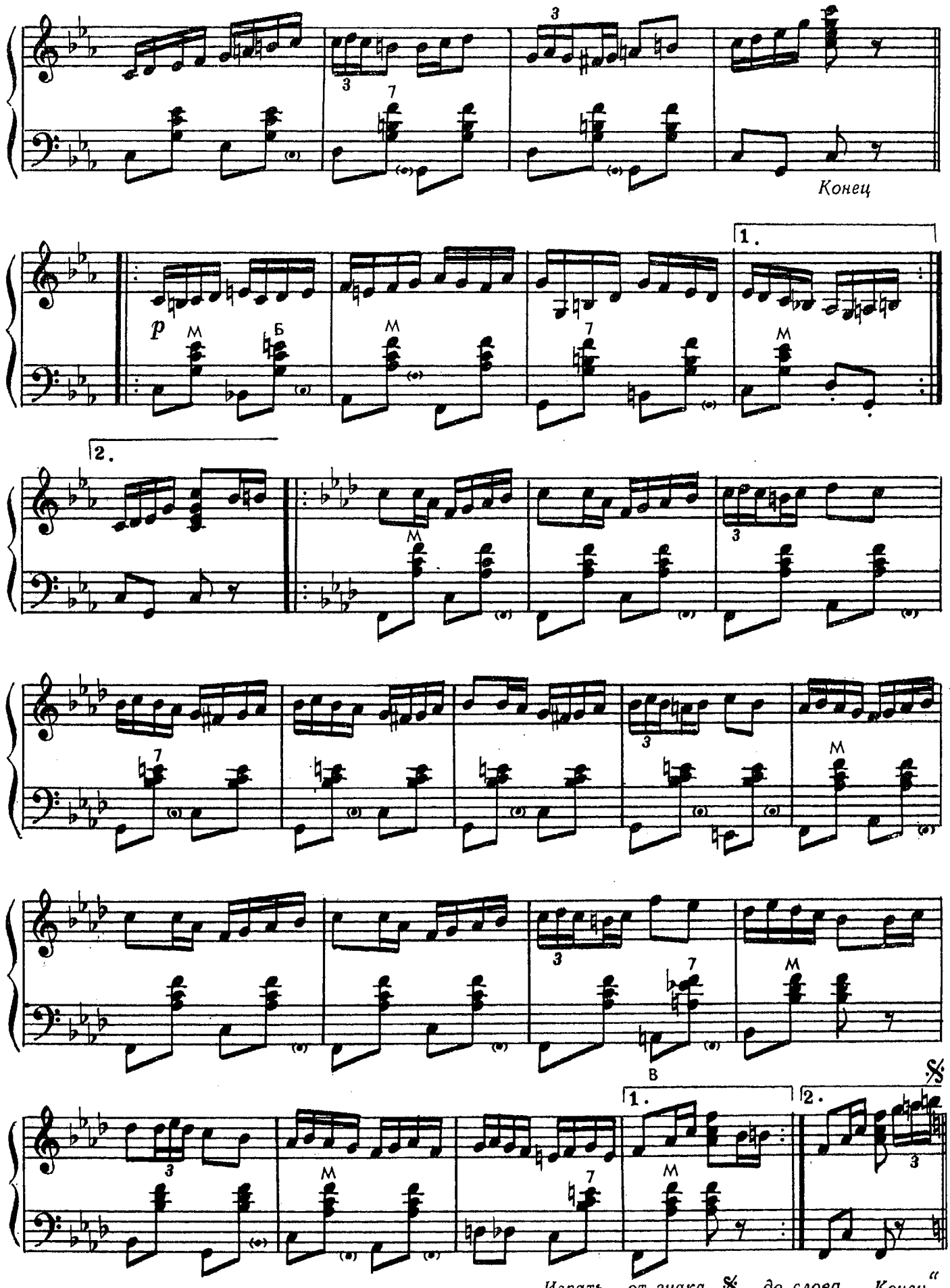

Играть от знака 𝄋 до слова „Конец“

РОМАНС

С. МЕЛИК

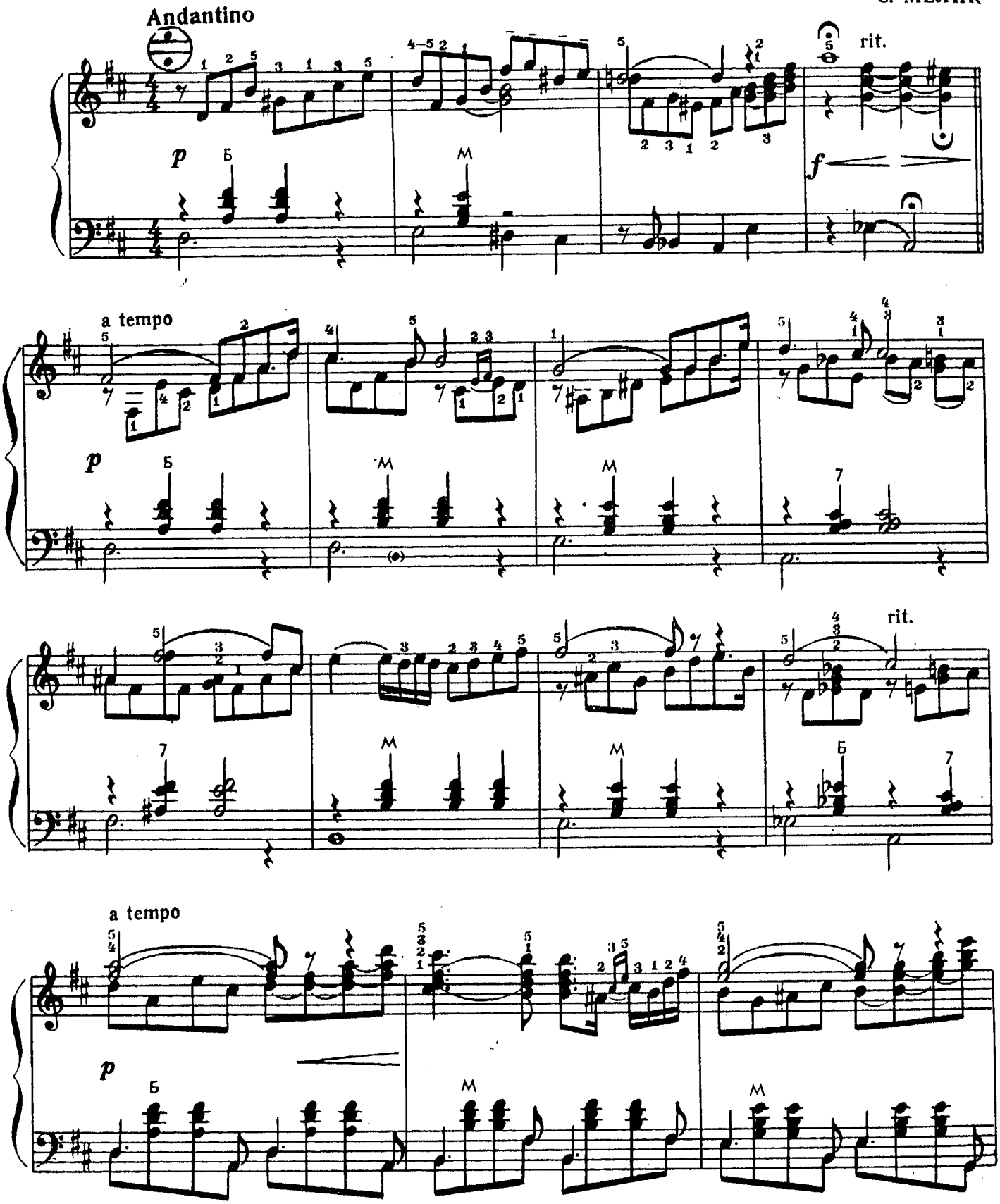

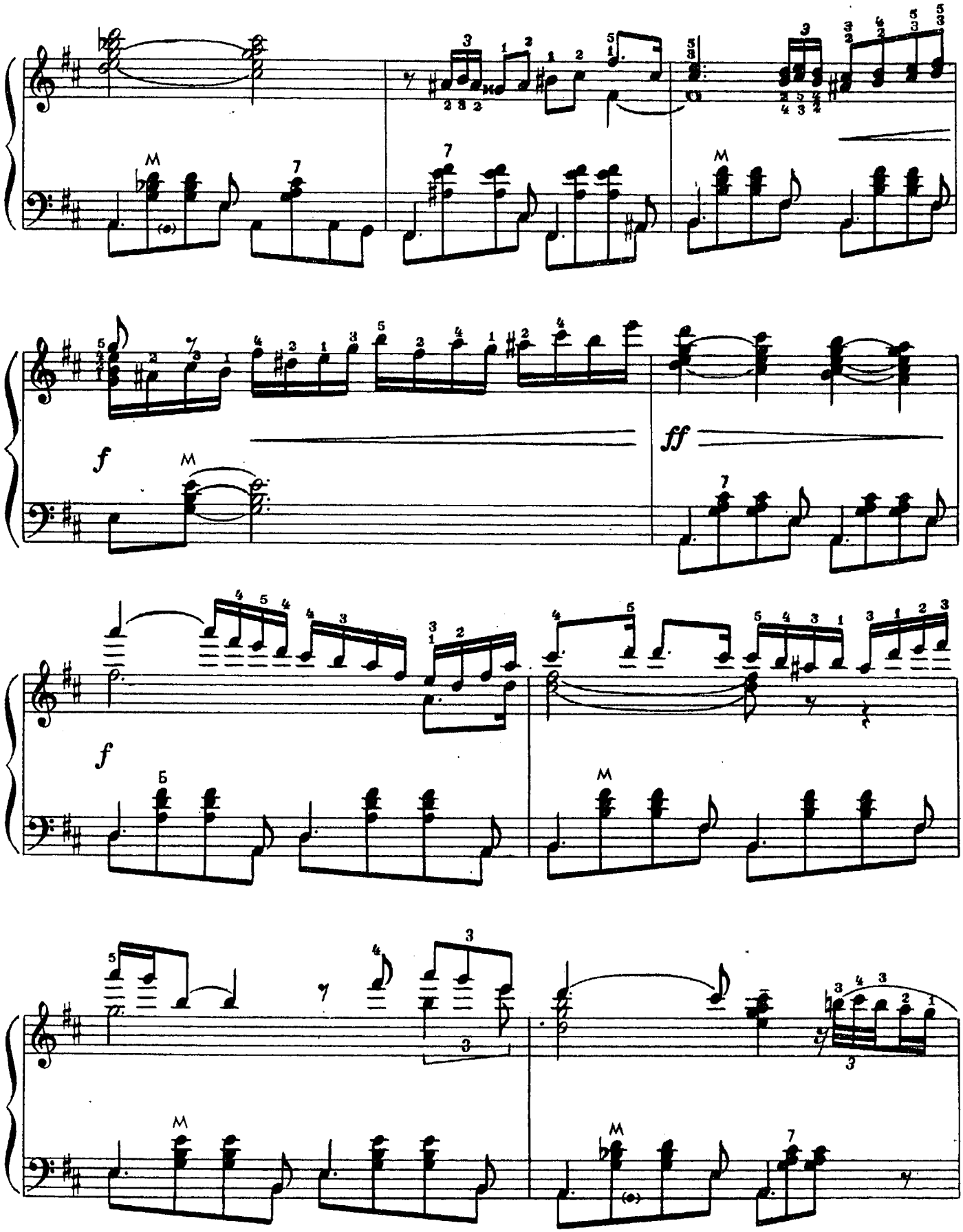
f
ff
f

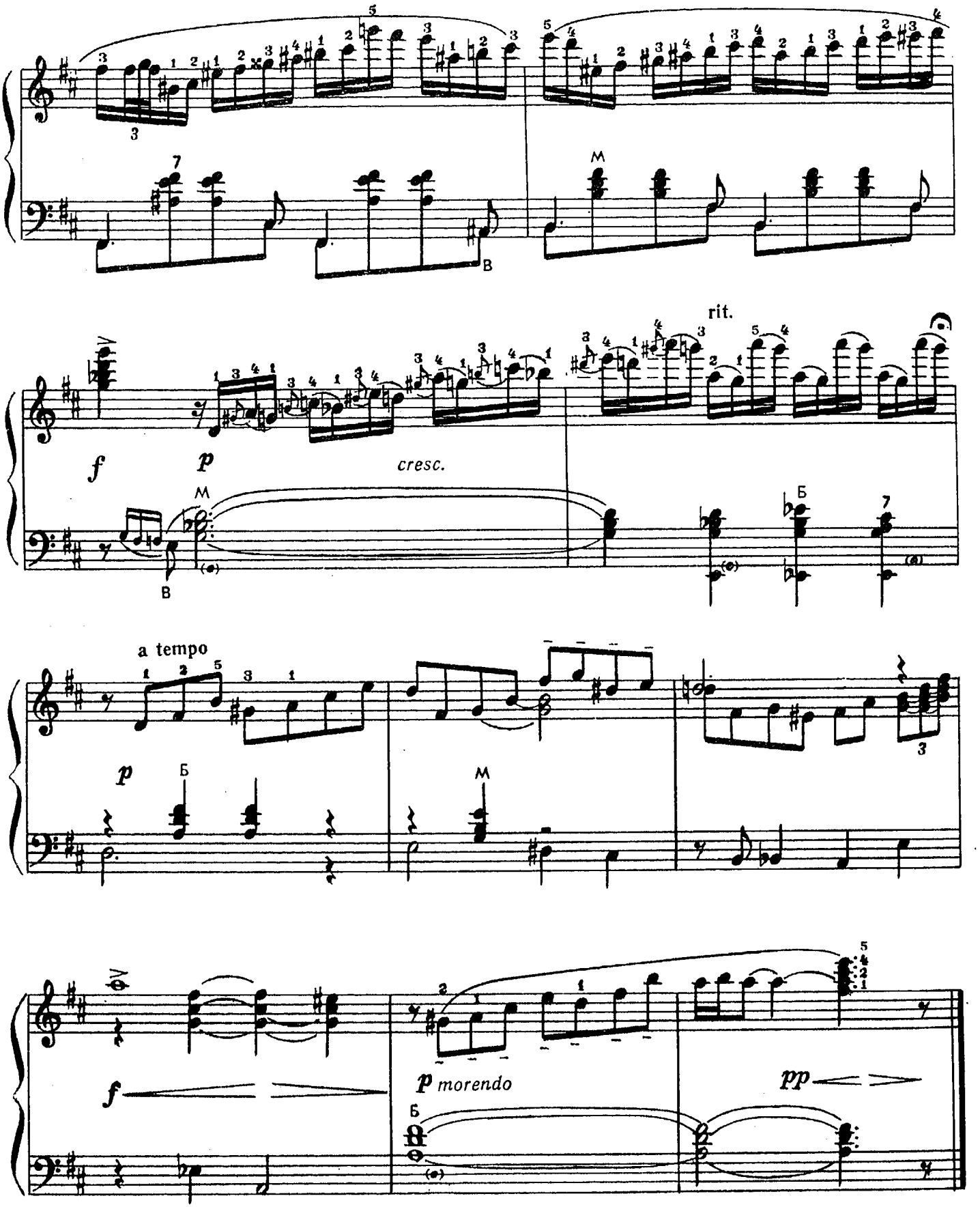
rit.
f
p
cresc.
a tempo
p
f
p morendo
pp

МОТЫЛЕК

Con moto

Б. ФИГОТИН

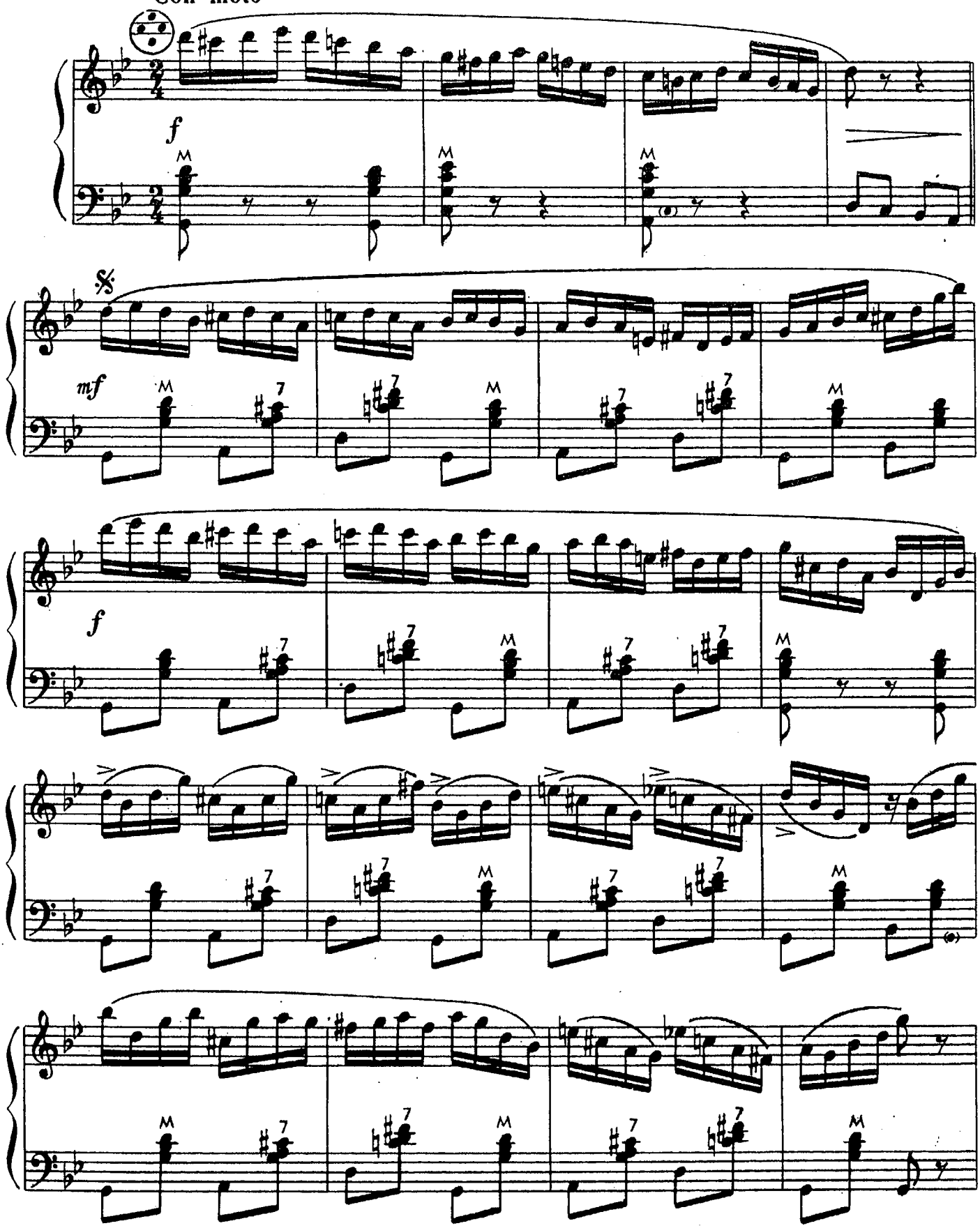

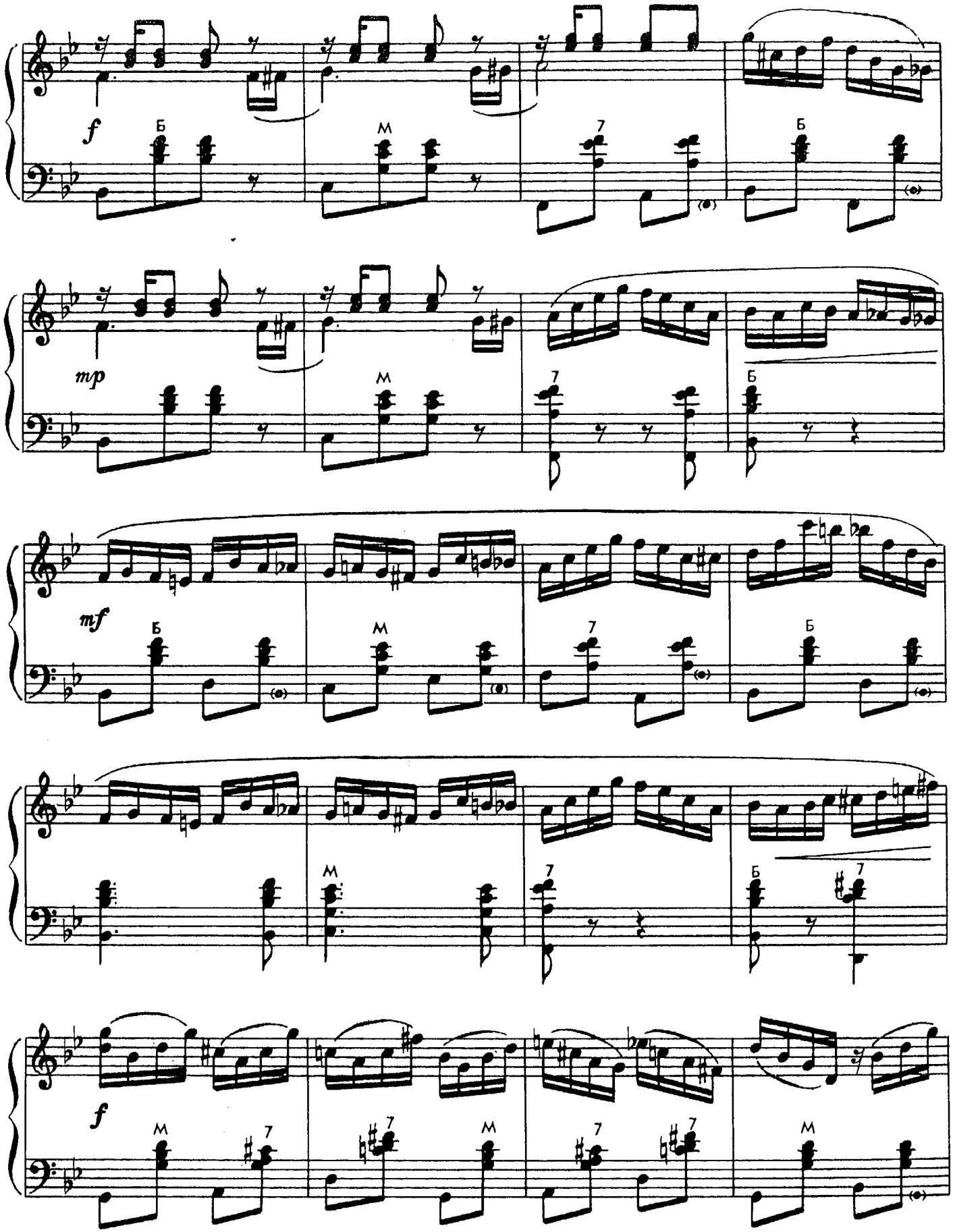
f
Б
М
7
Б
mp
М
7
Б
mf
Б
М
7
Б
М
7
Б
7
f
М
7
7
М
7
7
М

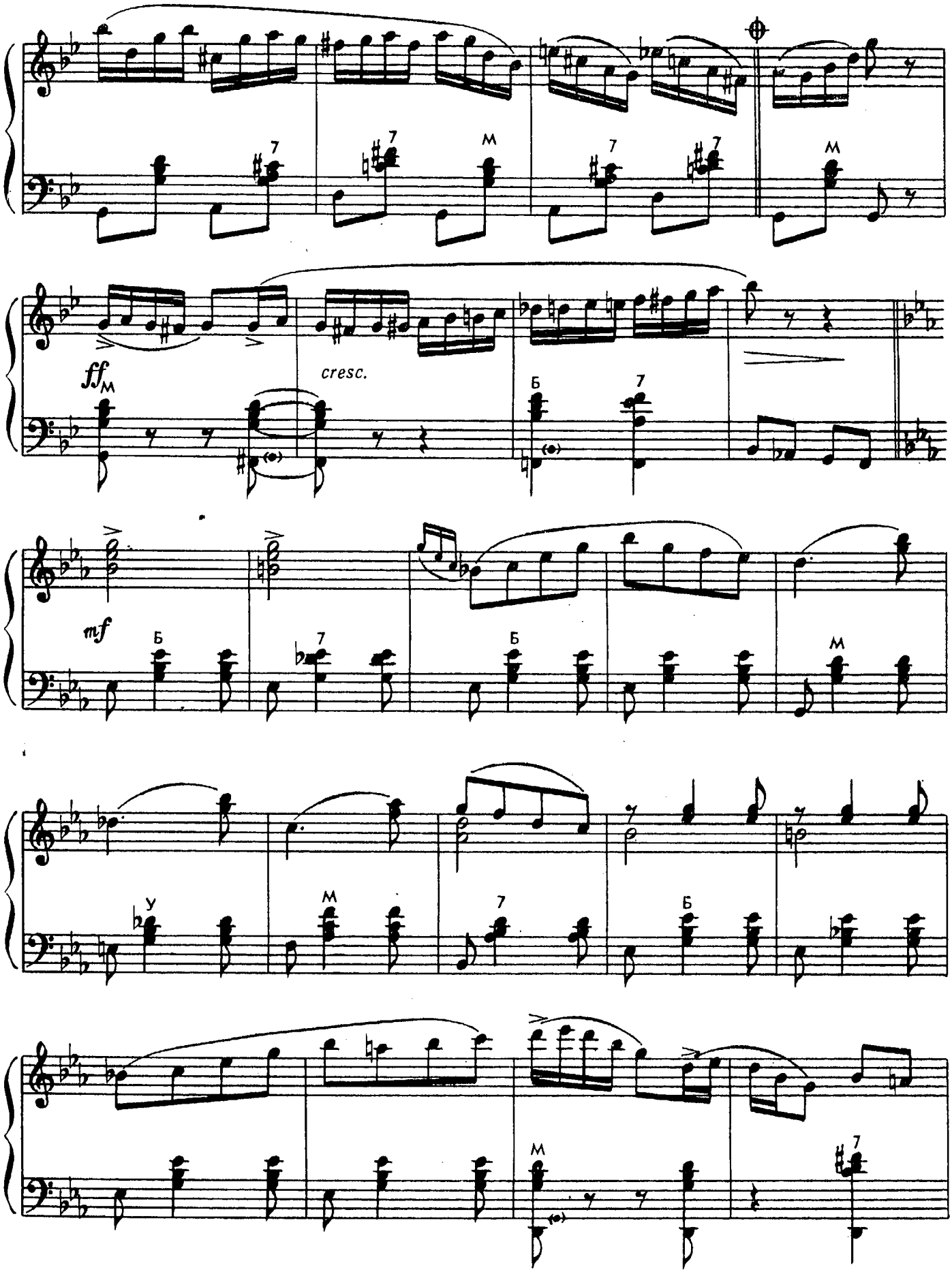
ff
M
cresc.
Б
7
mf
Б
7
Б
M
У
M
7
Б
M
7

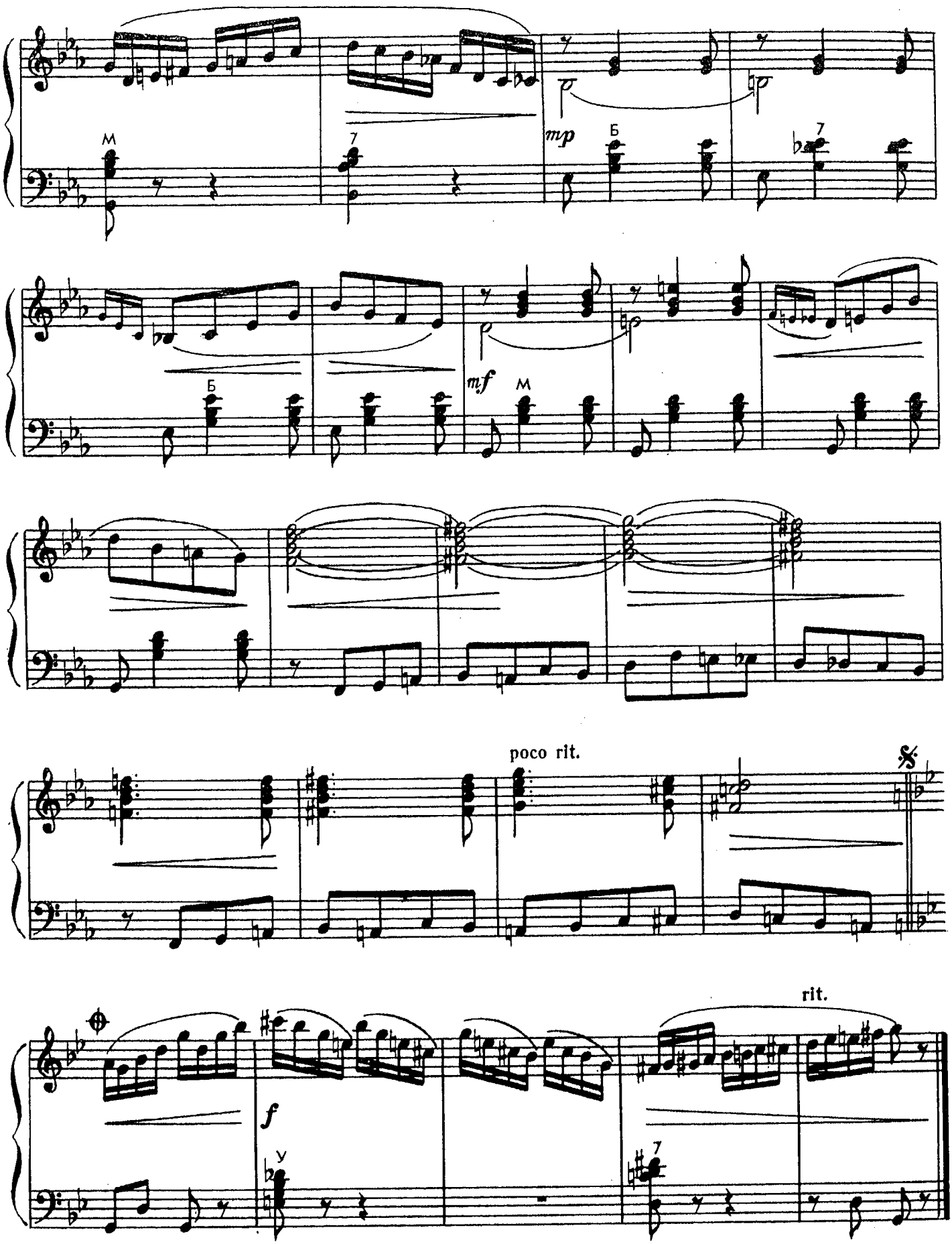
M
7
mp
Б
7
Б
mf
M
poco rit.
rit.
f
У
7

МОЙ ДРУГ АККОРДЕОН

М. ДВИЛЯНСКИЙ

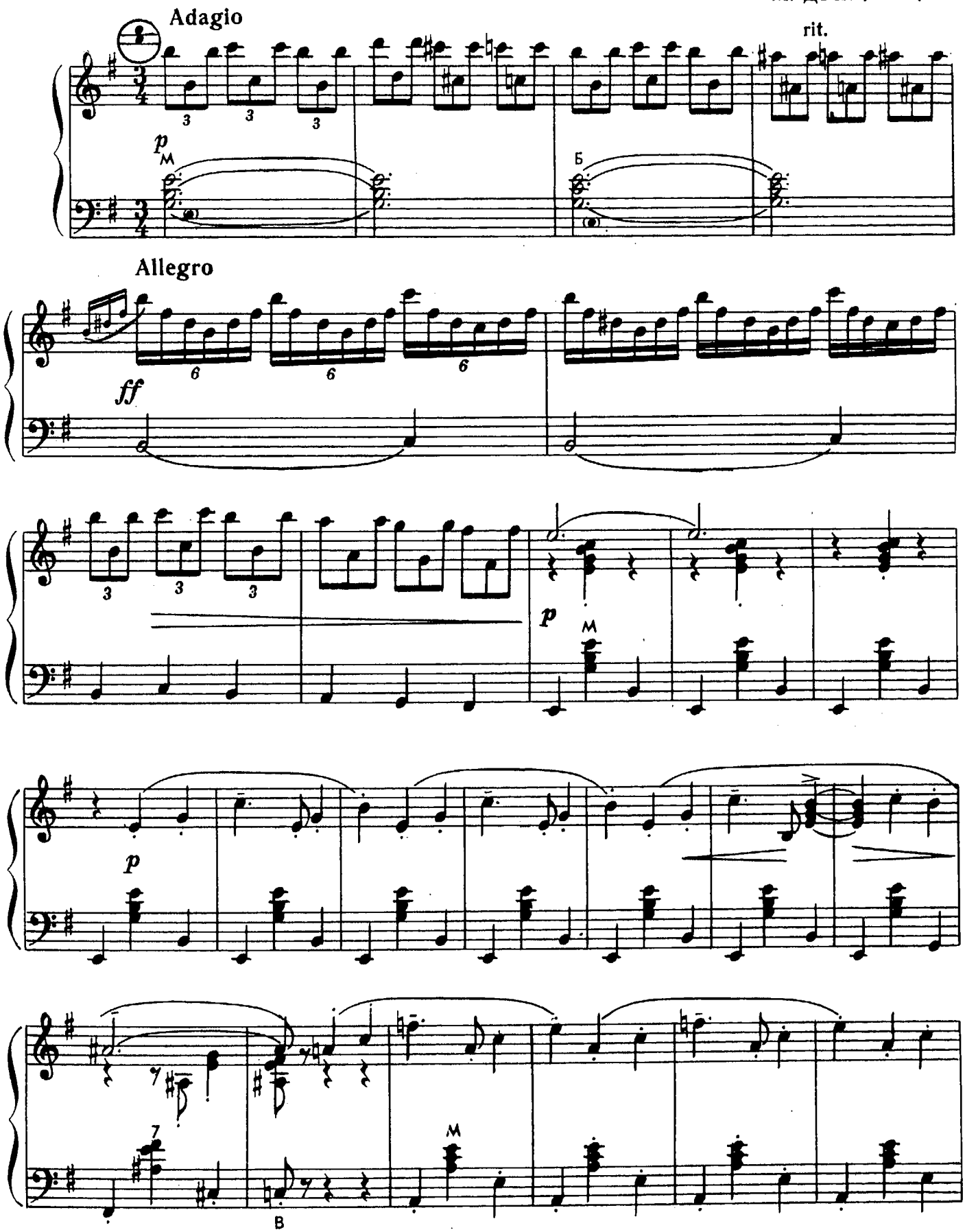

© Издательство «Музыка», 1984 г.

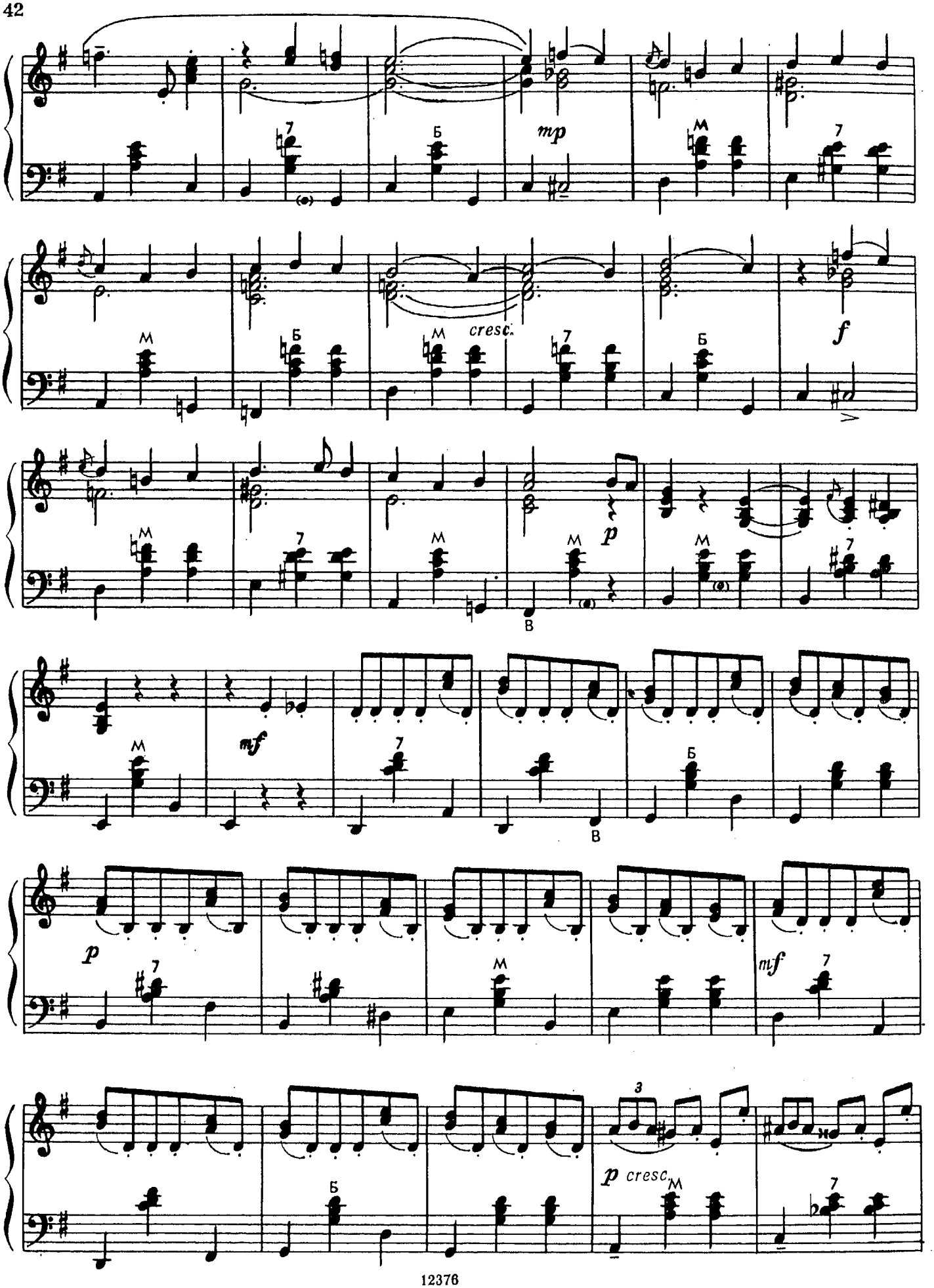
mp
cresc.
f
p
mf
p
mf
p cresc.

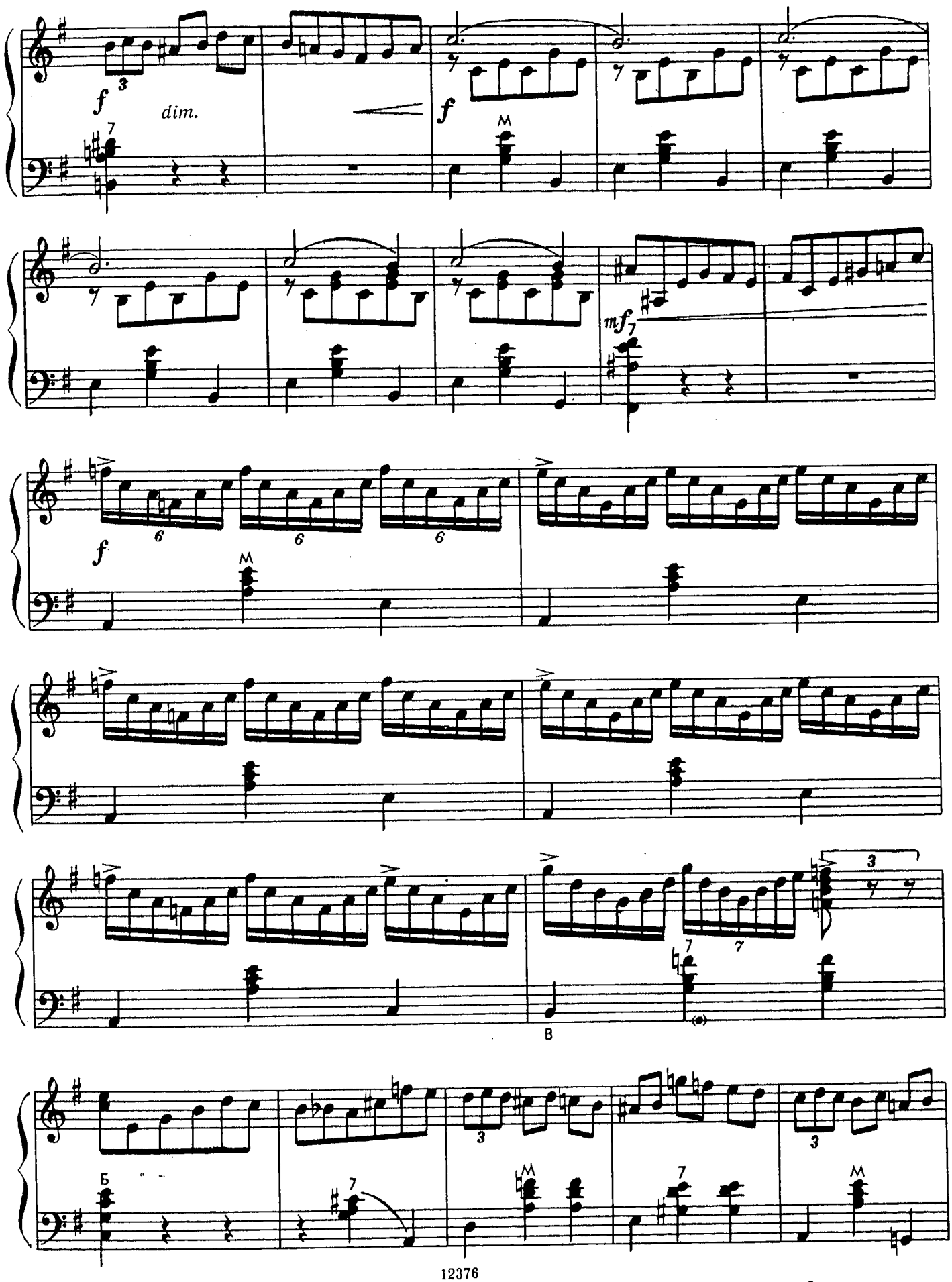
f
dim.
f
mf
f
B
Б

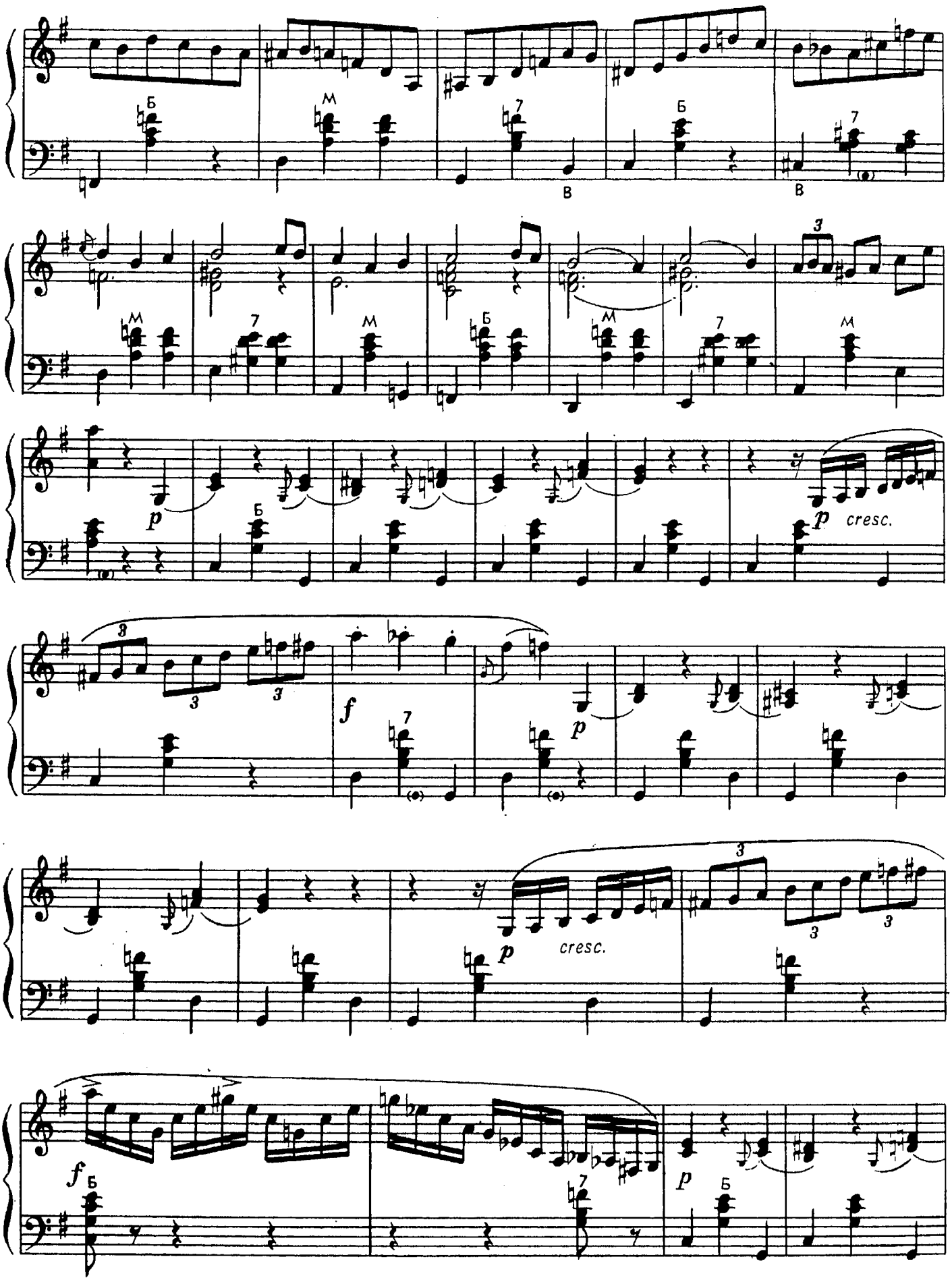
Б
М
7
В
Б
7
В
3
М
7
М
Б
М
7
М
p
Б
p
cresc.
3
3
3
f
7
p
3
p
cresc.
3
3
f
Б
7
p
Б

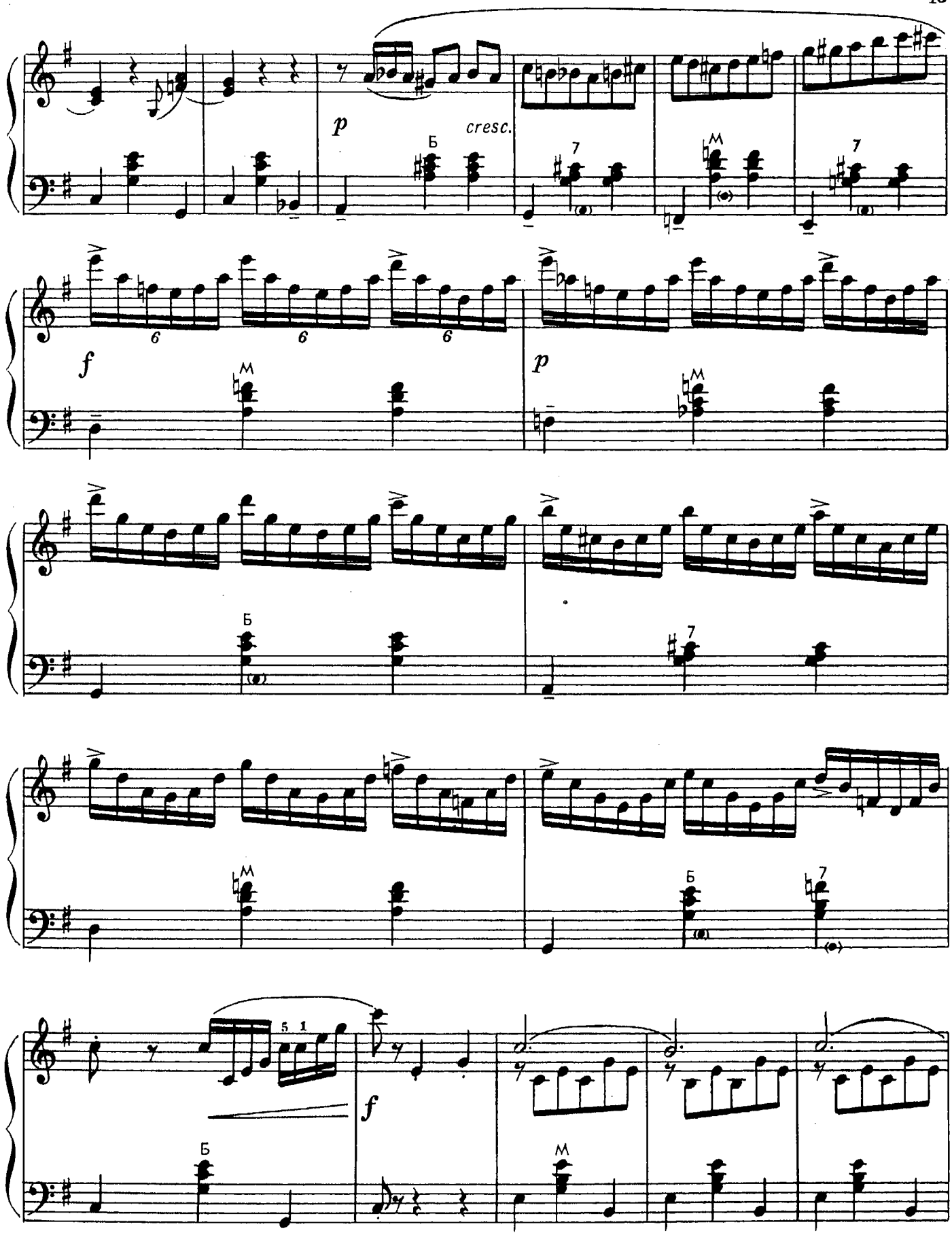
p
cresc.
Б
7
M
f
6
6
6
p
M
Б
7
M
Б
7
5 1
f
Б
M

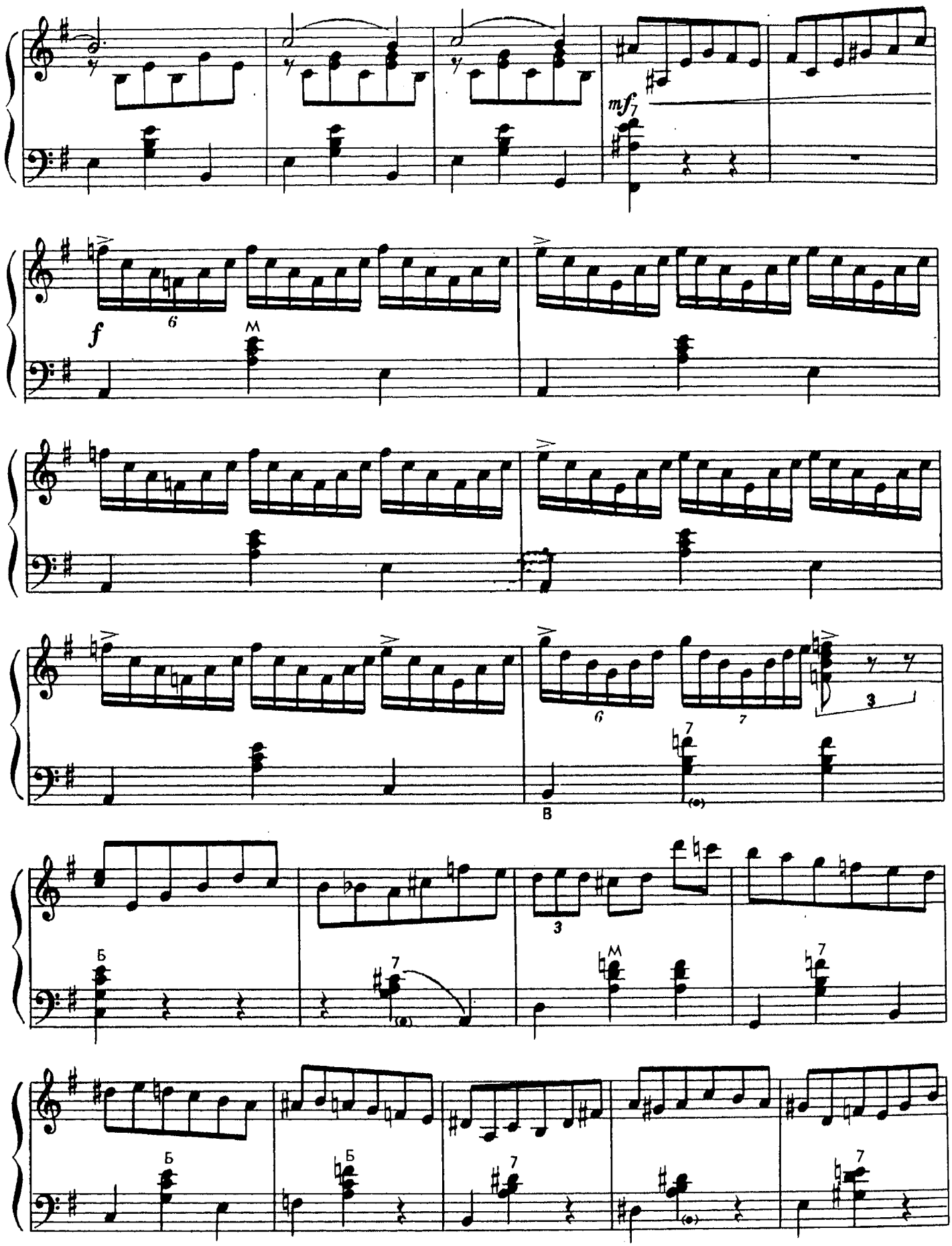
mf
f
M
В
Б
Б
Б

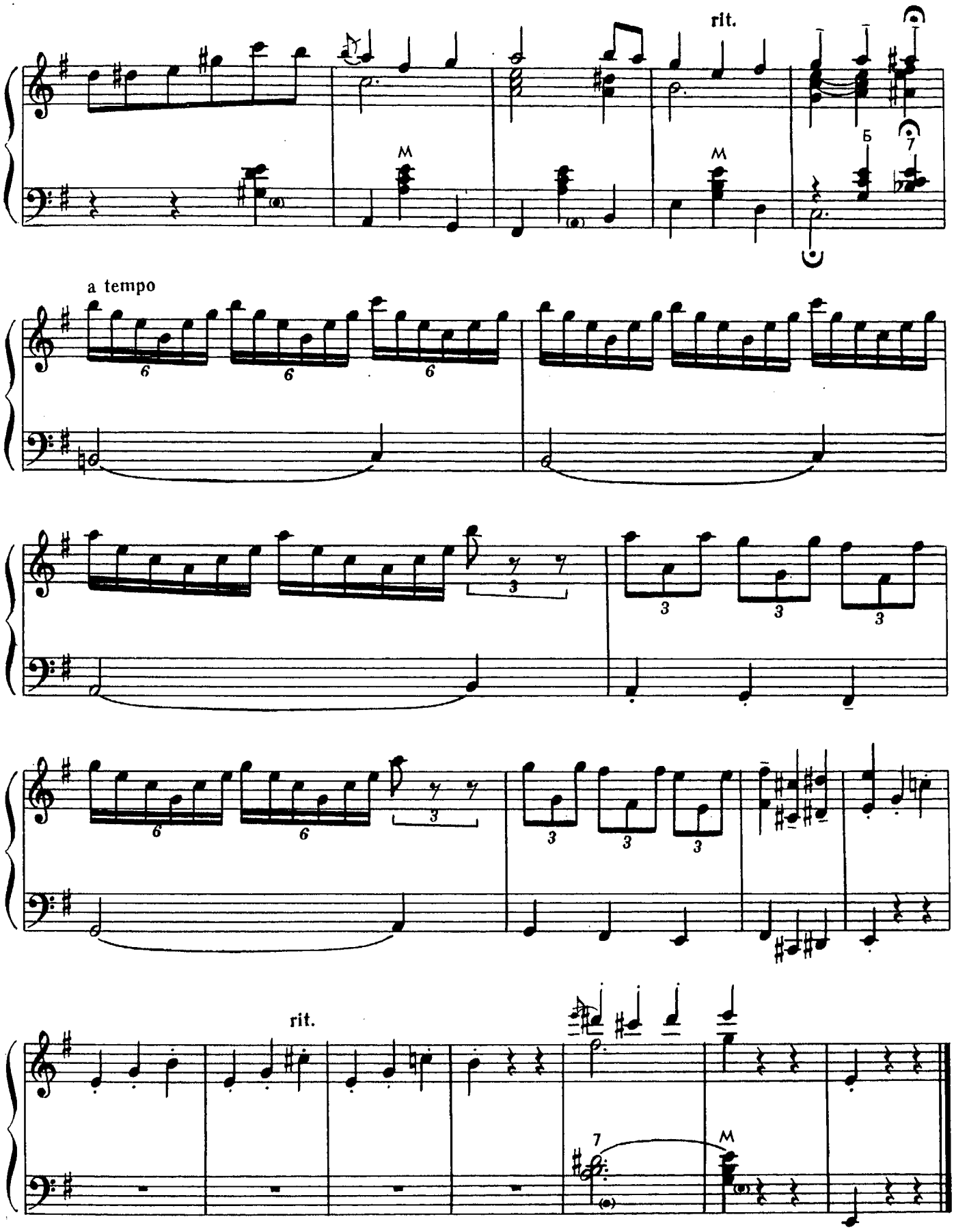
rit.
M
M
Б
7
a tempo
6
6
6
3
3
3
6
6
3
3
3
3
rit.
7
M

СОДЕРЖАНИЕ

1. Г. Свиридов. **Вступление** из сюиты «Время, вперед!» 3
2. А. Лепин. **Вальс** из кинофильма «Карнавальная ночь» 10
3. Н. Чайкин. **Лирический вальс** 14
4. В. Старостин. **Экспромт** 20
5. И. Дунаевский. **Песня о любви** из кинофильма «Моя любовь» 24
6. Е. Рохлин. **Музыкальный момент** 26
7. А. Цфасман. **Вечер в горах.** Румба 29
8. **Карельская полька.** Обработка Б. Тихонова . . 32
9. С. Мелик. **Романс** 34
10. Б. Фиготин. **Мотылек** 37
11. М. Двилянский. **Мой друг аккордеон** 41

№ 1, 2, 5, 7, 8 — переложение М. Двилянского.

МУЗЫКА СОВЕТСКОЙ ЭСТРАДЫ

Произведения для аккордеона или баяна

Выпуск 2

Составитель Михаил Абрамович Двилянский

Художник серии О. Гребенюк

Редактор Б. Киселев. Лит. редактор Л. Сергеева

Худож. редактор Г. Жегин. Техн. редактор С. Буданова

Корректор А. Пузин

Подписано в печать 11.01.84. Формат бумаги 60x90 1/8. Бумага офсетная № 1

Печать офсетная. Объем печ. л. 6,0. Усл. п. л. 6,0. Уч.-изд. л. 7,14

Тираж 10 000 экз. Изд. № 12376. Зак. 2093. Цена 75 к.

Издательство "Музыка", Москва, Неглинная, 14

Московская типография № 6 Союзполиграфпрома при Государственном комитете СССР по делам издательств, полиграфии и книжной торговли, 109088, Москва, Ж-88, Южнопортовая ул., 24

$$М\ \frac{5209010000 - 227}{026\ (01) - 84} - 487 - 84$$